

Viele Wege führen nicht nur nach Rom, sondern auch zu Ihren Wawi-Belegen

Belege für den Ein- & Verkauf schnell
und zielsicher erstellen

Optimieren Sie mit der SoftENGINE ERP-SUITE mühelos und effizient Ihre Buchhaltungs- und Geschäftsprozesse.

Erfahren Sie, wie Sie ...

- ✓ **Kürzere Wege finden:** Belege schneller erstellen und bearbeiten und so dauerhaft Zeit sparen.
- ✓ **Ihre Verwaltung optimieren:** Mit bewährten Methoden verwalten Sie übersichtlich Ihre Belege, egal ob Angebote, Lieferscheine, Rechnungen oder Auftragsbestätigungen.
- ✓ **Digitale Lösungen nutzen:** Jetzt eintauchen in die Welt des digitalen Belegmanagements und Papierkram und manuelle Prozesse hinter sich lassen.
- ✓ **Automatisierung vorantreiben:** Integrieren Sie Ihre Belegverwaltung nahtlos in Ihre Warenwirtschaft und automatisieren Sie Routineaufgaben.

Die SoftENGINE ERP-SUITE unterstützt Sie optimal bei der Abwicklung aller Vorgänge rund um Belege und sorgt für gesteigerte Produktivität und Wettbewerbsfähigkeit.

Die Belegbearbeitung

Starten Sie in Ihrer SoftENGINE ERP-SUITE über **WEBWARE Objekte ▶ Prozesse/Module ▶ Belegbearbeitung Verkauf** die Belegbearbeitung.

Im linken Bereich sehen Sie die Belegstruktur. Grundsätzlich besteht ein Beleg aus dem Belegkopf (enthält Informationen z.B. zum Kunden oder Lieferanten) und aus den eigentlichen Positionen.

Per Klick auf das kleine Dreieck vor den Belegarten sehen Sie eine weitere Unterteilung der Belege. Welche Belege Ihnen hier zur Verfügung stehen, wird im Designer der SoftENGINE ERP-SUITE festgelegt.

This is a close-up of the 'Selektion' sidebar. It shows a tree structure with the following categories: Angebote, Angebote Außendienst, Musterangebote, Aufträge, Abrufauftrag, Lieferscheine, Rechnungen, Rechnung, Gutschriften, and Selektionspools. A small triangle icon is visible next to the 'Rechnungen' category.

Beleggruppen

In den **Beleggruppen** finden Sie bereits eine große Auswahl, wie im Beispiel zu sehen.

Legen Sie pro Belegart verschiedene Untergruppen fest und zudem, wie mit diesen jeweiligen Belegen gearbeitet wird (z.B. Wandlungsmöglichkeiten).

Mithilfe Ihres Administrators ist dieser Bereich komplett individualisierbar.

Die klassische Belegerfassung

Um ein Angebot zu erstellen, klicken Sie in der Belegbearbeitung in einer leeren Zeile auf das jeweilige Feld (z.B. Beleg-Nr.)

Es öffnet sich eine Maske, auf der Sie die Belegart auswählen können.

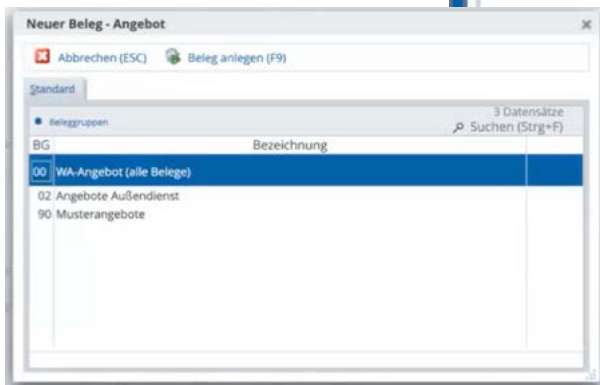
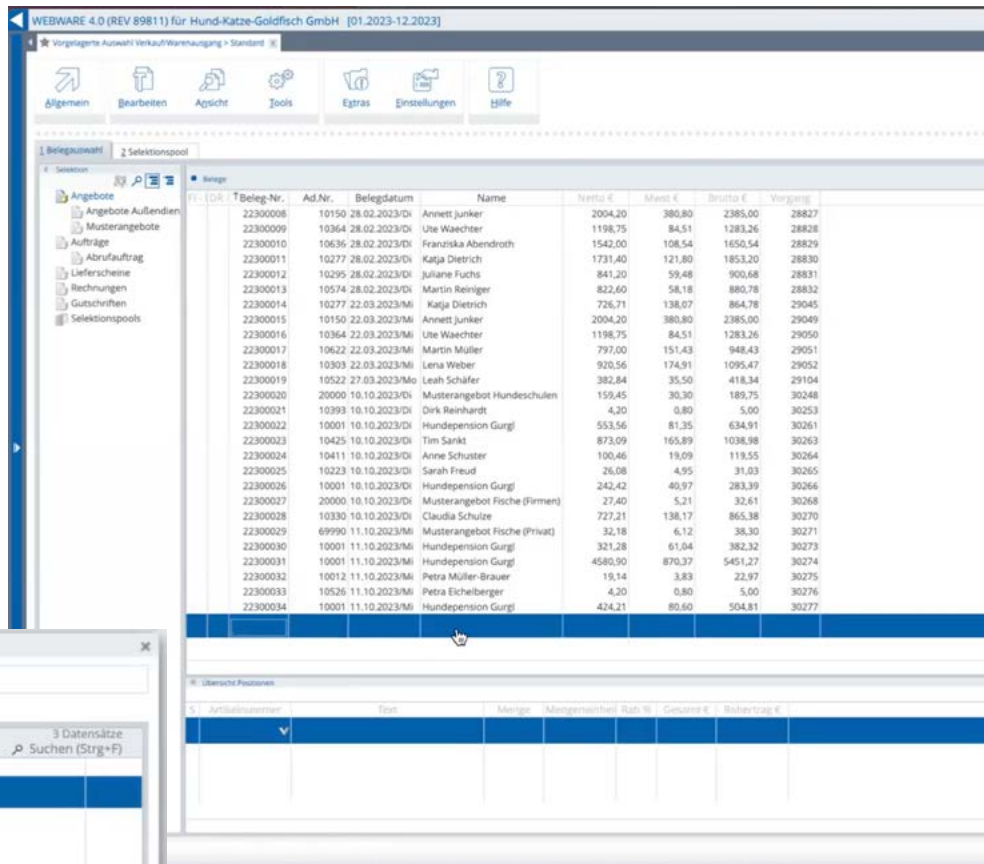

Anschließend wird dem Angebot der betreffende Kunde zugewiesen und das Angebot ist bereit zur Erfassung.

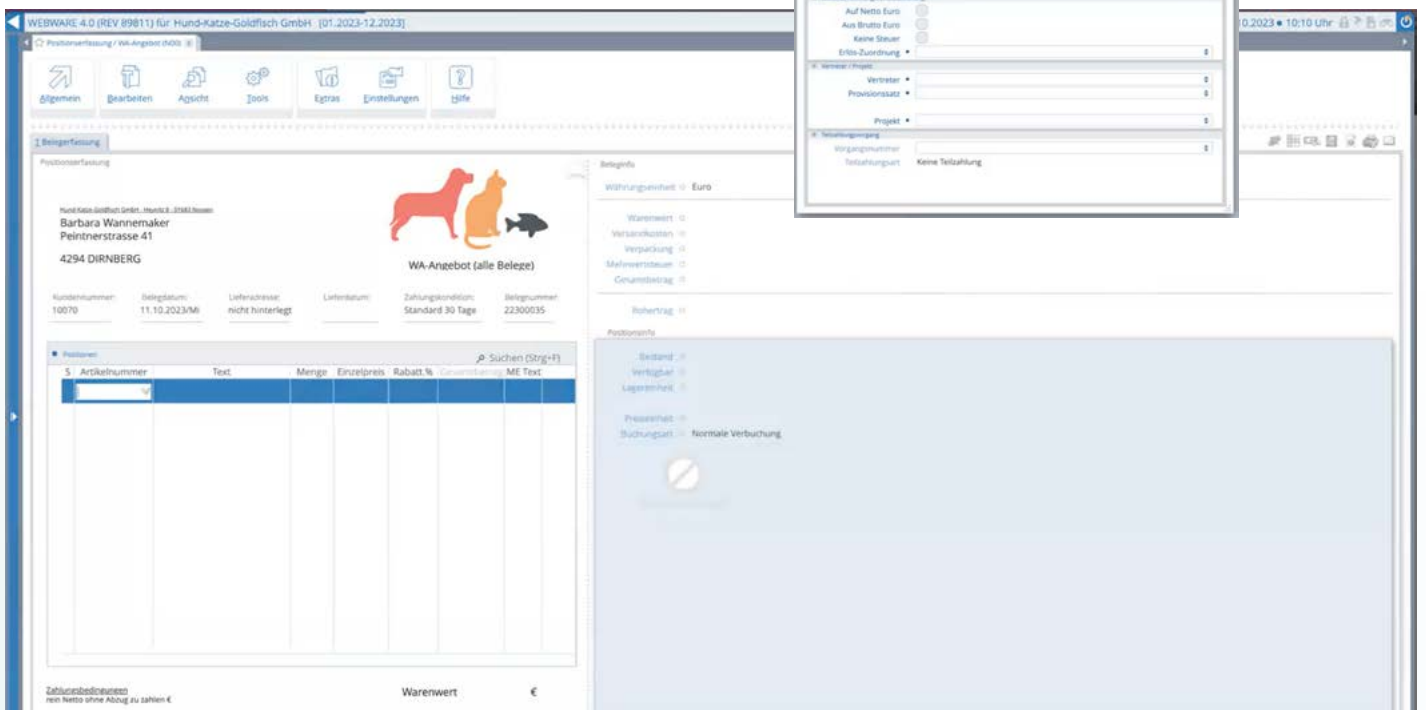
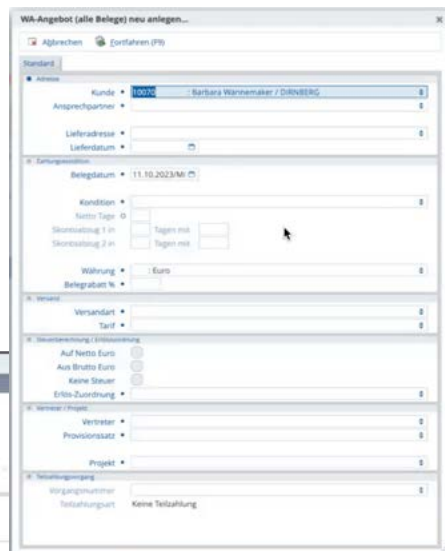

Klicken Sie in die Positionen, damit sich die Artikeldaten öffnen und Sie die Artikel auswählen können, über die das Angebot geschrieben wird.

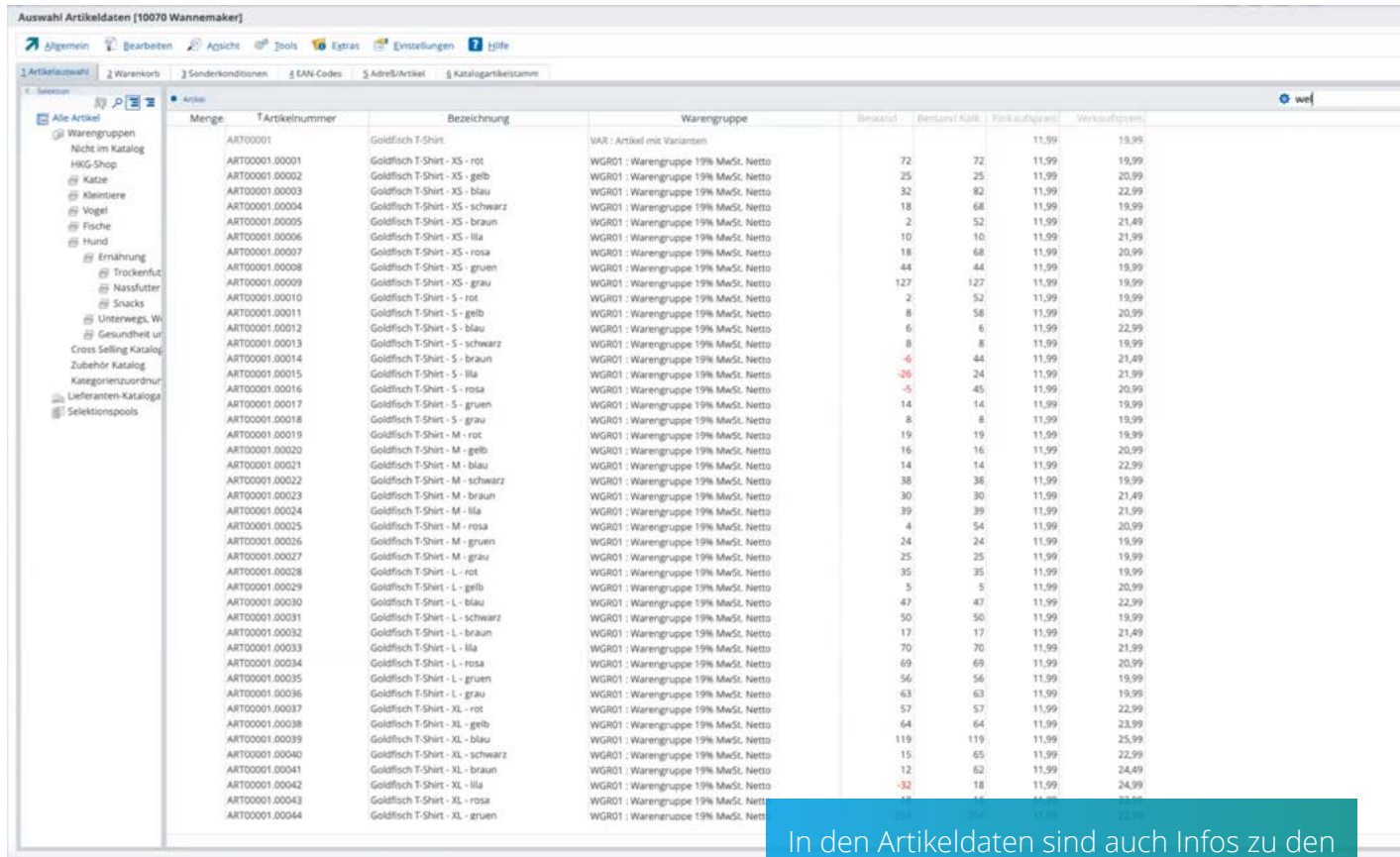

Menge	T Artikelnummer	Bezeichnung	Warengruppe	Bestand	Bestand Klk	Stk aufgruen	Verkaufspris
	ART00001	Goldfisch T-Shirt	VAR: Artikel mit Varianten			11,99	19,99
	ART00001.00001	Goldfisch T-Shirt - XS - rot	WGR01: Warengruppe 19% MwSt. Netto	72	72	11,99	19,99
	ART00001.00002	Goldfisch T-Shirt - XS - gelb	WGR01: Warengruppe 19% MwSt. Netto	25	25	11,99	20,99
	ART00001.00003	Goldfisch T-Shirt - XS - blau	WGR01: Warengruppe 19% MwSt. Netto	32	82	11,99	22,99
	ART00001.00004	Goldfisch T-Shirt - XS - schwarz	WGR01: Warengruppe 19% MwSt. Netto	18	68	11,99	19,99
	ART00001.00005	Goldfisch T-Shirt - XS - braun	WGR01: Warengruppe 19% MwSt. Netto	2	52	11,99	21,49
	ART00001.00006	Goldfisch T-Shirt - XS - lila	WGR01: Warengruppe 19% MwSt. Netto	10	10	11,99	21,99
	ART00001.00007	Goldfisch T-Shirt - XS - rosa	WGR01: Warengruppe 19% MwSt. Netto	18	68	11,99	20,99
	ART00001.00008	Goldfisch T-Shirt - XS - gruен	WGR01: Warengruppe 19% MwSt. Netto	44	44	11,99	19,99
	ART00001.00009	Goldfisch T-Shirt - XS - grau	WGR01: Warengruppe 19% MwSt. Netto	127	127	11,99	19,99
	ART00001.00010	Goldfisch T-Shirt - S - rot	WGR01: Warengruppe 19% MwSt. Netto	2	52	11,99	19,99
	ART00001.00011	Goldfisch T-Shirt - S - gelb	WGR01: Warengruppe 19% MwSt. Netto	8	58	11,99	20,99
	ART00001.00012	Goldfisch T-Shirt - S - blau	WGR01: Warengruppe 19% MwSt. Netto	6	6	11,99	22,99
	ART00001.00013	Goldfisch T-Shirt - S - schwarz	WGR01: Warengruppe 19% MwSt. Netto	8	8	11,99	19,99
	ART00001.00014	Goldfisch T-Shirt - S - braun	WGR01: Warengruppe 19% MwSt. Netto	-6	44	11,99	21,49
	ART00001.00015	Goldfisch T-Shirt - S - lila	WGR01: Warengruppe 19% MwSt. Netto	-26	24	11,99	21,99
	ART00001.00016	Goldfisch T-Shirt - S - rosa	WGR01: Warengruppe 19% MwSt. Netto	-5	45	11,99	20,99
	ART00001.00017	Goldfisch T-Shirt - S - gruен	WGR01: Warengruppe 19% MwSt. Netto	14	14	11,99	19,99
	ART00001.00018	Goldfisch T-Shirt - S - grau	WGR01: Warengruppe 19% MwSt. Netto	8	8	11,99	19,99
	ART00001.00019	Goldfisch T-Shirt - M - rot	WGR01: Warengruppe 19% MwSt. Netto	19	19	11,99	19,99
	ART00001.00020	Goldfisch T-Shirt - M - gelb	WGR01: Warengruppe 19% MwSt. Netto	16	16	11,99	20,99
	ART00001.00021	Goldfisch T-Shirt - M - blau	WGR01: Warengruppe 19% MwSt. Netto	14	14	11,99	22,99
	ART00001.00022	Goldfisch T-Shirt - M - schwarz	WGR01: Warengruppe 19% MwSt. Netto	38	38	11,99	19,99
	ART00001.00023	Goldfisch T-Shirt - M - braun	WGR01: Warengruppe 19% MwSt. Netto	30	30	11,99	21,49
	ART00001.00024	Goldfisch T-Shirt - M - lila	WGR01: Warengruppe 19% MwSt. Netto	39	39	11,99	21,99
	ART00001.00025	Goldfisch T-Shirt - M - rosa	WGR01: Warengruppe 19% MwSt. Netto	4	54	11,99	20,99
	ART00001.00026	Goldfisch T-Shirt - M - gruен	WGR01: Warengruppe 19% MwSt. Netto	24	24	11,99	19,99
	ART00001.00027	Goldfisch T-Shirt - M - grau	WGR01: Warengruppe 19% MwSt. Netto	25	25	11,99	19,99
	ART00001.00028	Goldfisch T-Shirt - L - rot	WGR01: Warengruppe 19% MwSt. Netto	35	35	11,99	19,99
	ART00001.00029	Goldfisch T-Shirt - L - gelb	WGR01: Warengruppe 19% MwSt. Netto	5	5	11,99	20,99
	ART00001.00030	Goldfisch T-Shirt - L - blau	WGR01: Warengruppe 19% MwSt. Netto	47	47	11,99	22,99
	ART00001.00031	Goldfisch T-Shirt - L - schwarz	WGR01: Warengruppe 19% MwSt. Netto	50	50	11,99	19,99
	ART00001.00032	Goldfisch T-Shirt - L - braun	WGR01: Warengruppe 19% MwSt. Netto	17	17	11,99	21,49
	ART00001.00033	Goldfisch T-Shirt - L - lila	WGR01: Warengruppe 19% MwSt. Netto	70	70	11,99	21,99
	ART00001.00034	Goldfisch T-Shirt - L - rosa	WGR01: Warengruppe 19% MwSt. Netto	69	69	11,99	20,99
	ART00001.00035	Goldfisch T-Shirt - L - gruен	WGR01: Warengruppe 19% MwSt. Netto	56	56	11,99	19,99
	ART00001.00036	Goldfisch T-Shirt - L - grau	WGR01: Warengruppe 19% MwSt. Netto	63	63	11,99	19,99
	ART00001.00037	Goldfisch T-Shirt - XL - rot	WGR01: Warengruppe 19% MwSt. Netto	57	57	11,99	22,99
	ART00001.00038	Goldfisch T-Shirt - XL - gelb	WGR01: Warengruppe 19% MwSt. Netto	64	64	11,99	23,99
	ART00001.00039	Goldfisch T-Shirt - XL - blau	WGR01: Warengruppe 19% MwSt. Netto	119	119	11,99	25,99
	ART00001.00040	Goldfisch T-Shirt - XL - schwarz	WGR01: Warengruppe 19% MwSt. Netto	15	65	11,99	22,99
	ART00001.00041	Goldfisch T-Shirt - XL - braun	WGR01: Warengruppe 19% MwSt. Netto	12	62	11,99	24,49
	ART00001.00042	Goldfisch T-Shirt - XL - lila	WGR01: Warengruppe 19% MwSt. Netto	32	18	11,99	24,99
	ART00001.00043	Goldfisch T-Shirt - XL - rosa	WGR01: Warengruppe 19% MwSt. Netto	18	18	11,99	23,99
	ART00001.00044	Goldfisch T-Shirt - XL - gruен	WGR01: Warengruppe 19% MwSt. Netto	18	18	11,99	23,99

Ist ein Artikel in die Positionen übernommen, können Mengen und Preise geändert oder Rabatte vergeben werden. Weitere Artikel sind auf dem gleichen Wege hinzufügbär.

Belege werden dann entsprechend nach Bedarf gewandelt in die jeweils nächste Stufe (z.B. ein Angebot wird zum Auftrag).

Eine Möglichkeit hierzu ist Drag&Drop in der Tabelle. Ziehen Sie den Beleg einfach in die gewünschte Kategorie.

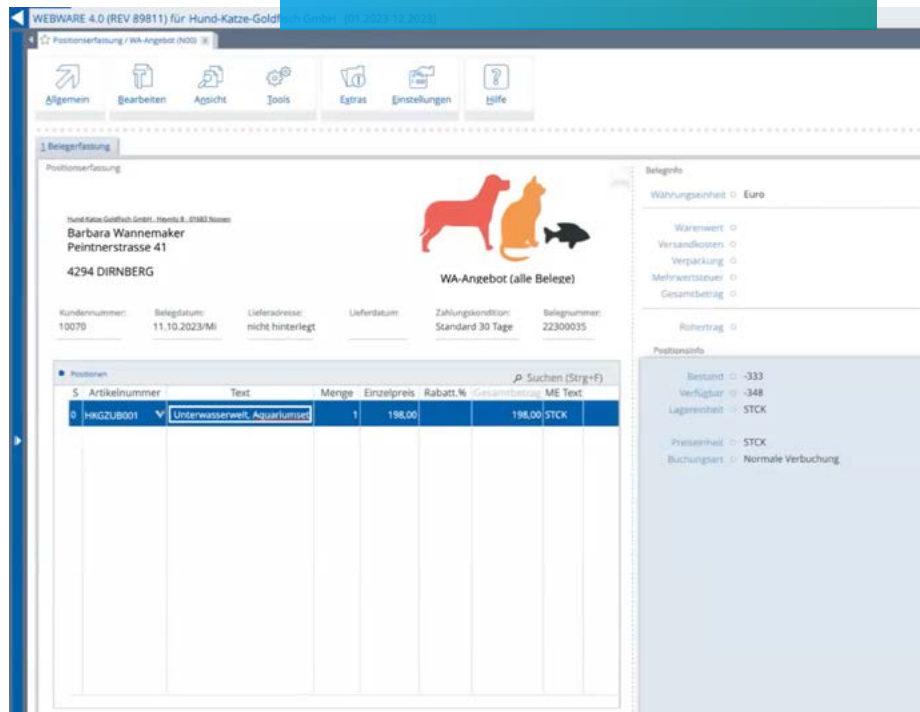

S	Artikelnummer	Text	Menge	Einzelpreis	Rabatt.%	Gesamtbetrag	ME Text
0	HKGZUB001	Unterwasserwelt, Aquariumsac	1	198,00		198,00	STCK

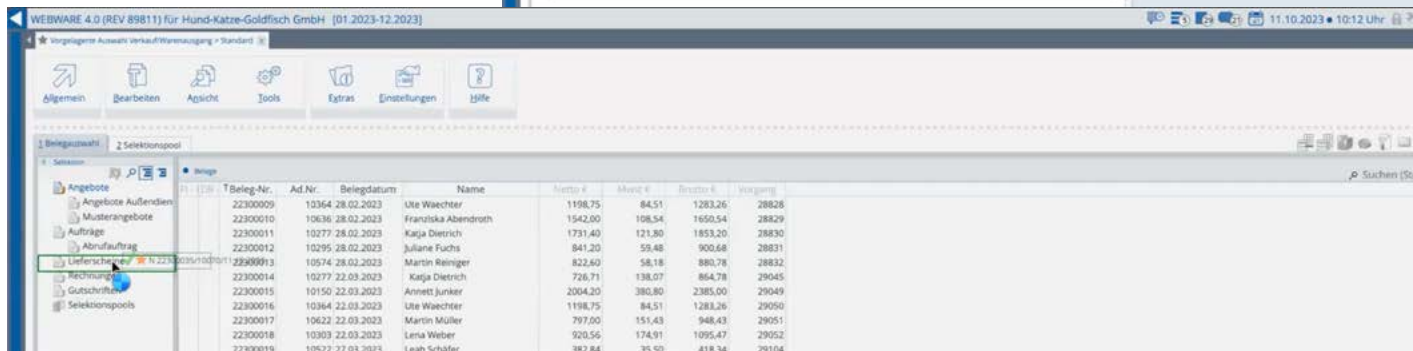

Beleg-Nr.	Ad.Nr.	Belegdatum	Name	Netto €.	MwSt €.	Brutto €.	Vorgang
22300009	10364	28.02.2023	Ute Waechter	1198,75	84,51	1283,26	28828
22300010	10636	28.02.2023	Franziska Abendroth	1542,00	108,54	1650,54	28829
22300011	10277	28.02.2023	Katja Dietrich	1731,40	121,80	1853,20	28830
22300012	10295	28.02.2023	Juliane Fuchs	841,20	59,48	900,68	28831
22300013	10574	28.02.2023	Martin Reinger	822,60	58,18	880,78	28832
22300014	10277	22.03.2023	Katja Dietrich	726,71	138,07	864,78	29045
22300015	10150	22.03.2023	Annett Junker	2004,20	380,80	2385,00	29049
22300016	10364	22.03.2023	Ute Waechter	1198,75	84,51	1283,26	29050
22300017	10622	22.03.2023	Martin Müller	797,00	155,43	948,43	29051
22300018	10303	22.03.2023	Lena Weber	920,56	174,91	1095,47	29052
22300019	10527	22.03.2023	Leah Schäfer	382,84	35,50	418,34	29104

Eine andere Möglichkeit der Wandlung ist **Rechte Maustaste ► Umwandeln in ...**

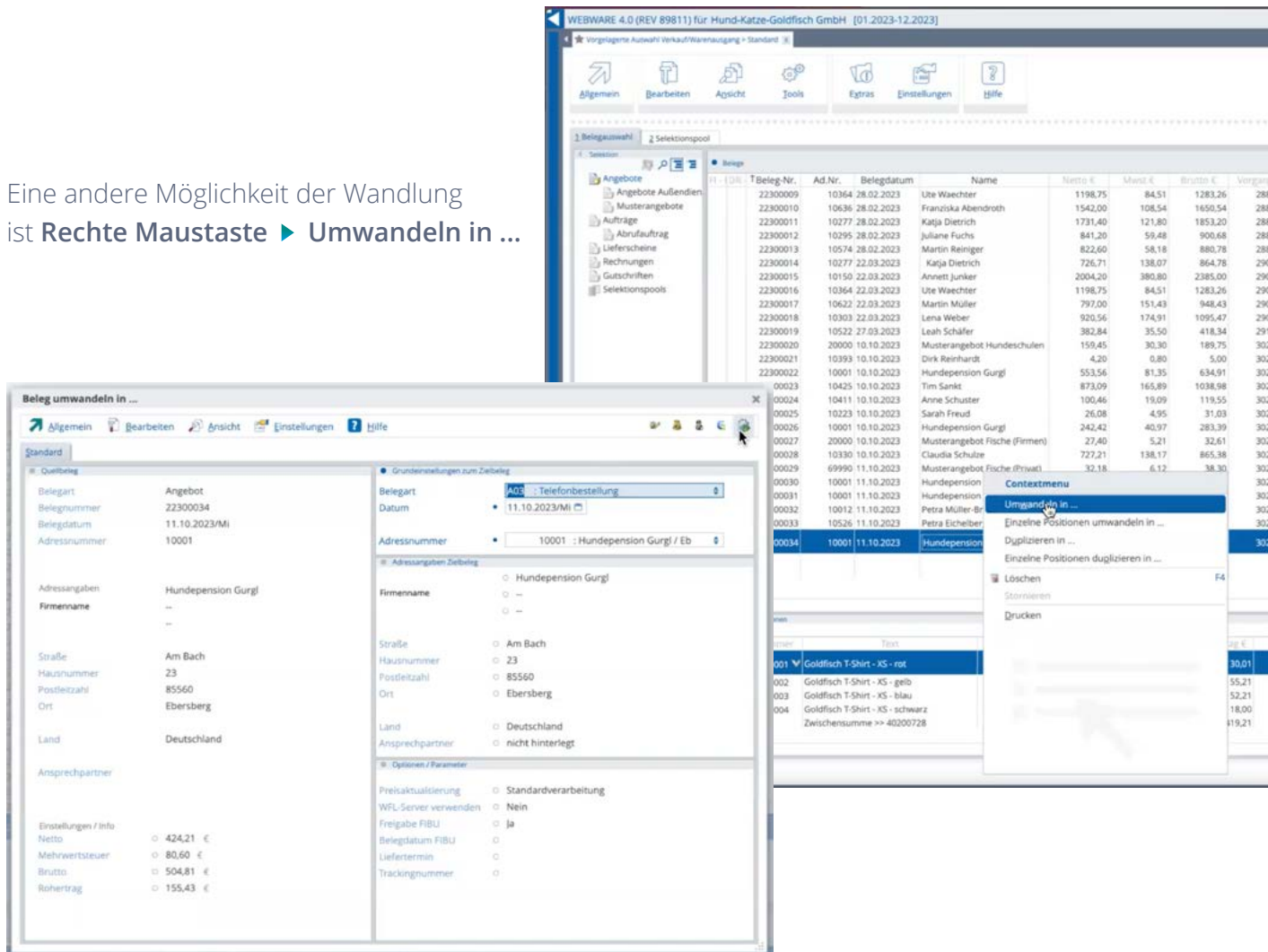

Welche Optionen der Wandlung zur Verfügung stehen, wird in den oben gezeigten Beleggruppen definiert.

Markierfunktionen

In der Auswahl der Artikeldaten haben Sie die Möglichkeit, mittels der Markierfunktion schneller zu arbeiten. Das ist vor allem bei der Auswahl mehrerer Artikel sinnvoll.

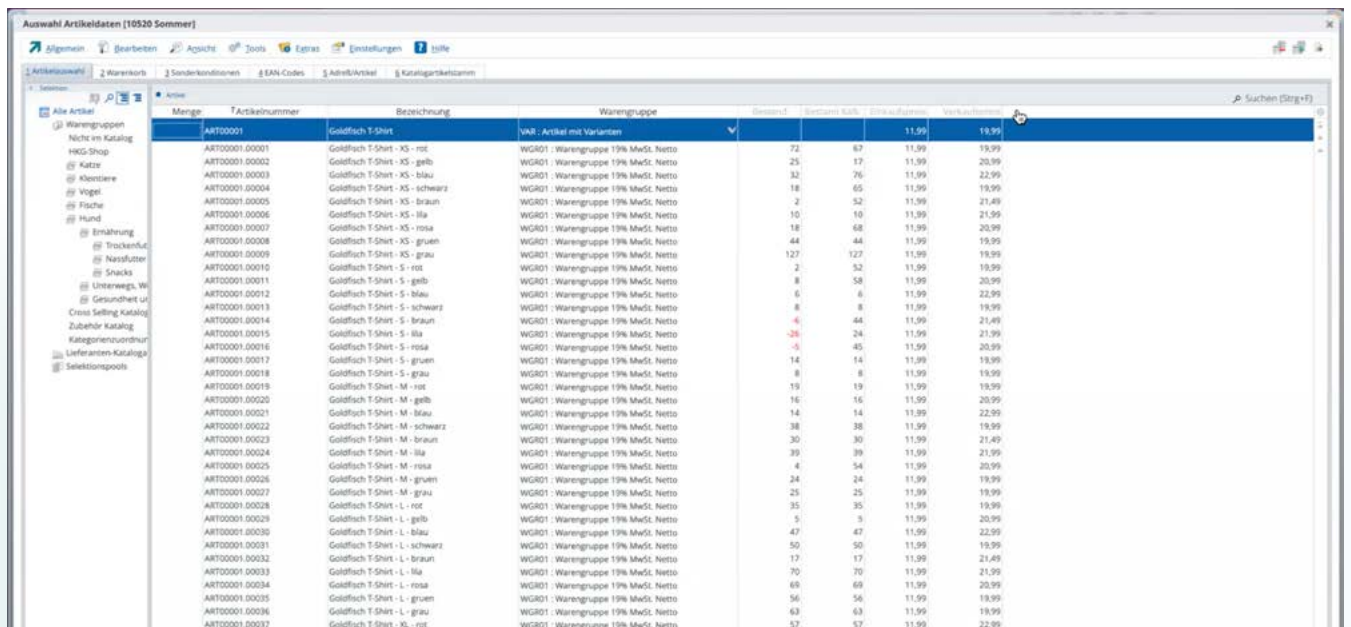

Auswahl Artikeldaten [10520 Sommer]

1. Allgemein 2. Bearbeiten 3. Ansicht 4. Tools 5. Extras 6. Einstellungen 7. Hilfe

1. Artikelauswahl 2. Warenkorb 3. Sonderkonditionen 4. EAN-Codes 5. Adress/Artikel 6. Katalogartikelstamm

1. Selektion

Menge	Artikelnummer	Bezeichnung	Warengruppe	Bestand	Bestand Kalk.	Einkaufspreis	Verkaufspreis
1	HKGZUB001	HKG Unterwasserwelt, Aquariumset	40000 : Zubehör	-334	-349	121,00	198,00
1	HKGZUB002	HKG Unterwasserwelt, Aquariumset "Big Fish"	40000 : Zubehör	-131	-145	230,00	399,00

Alle Artikel
 Warengruppen
 Nicht im Katalog
 HKG-Shop
 Katze
 Kleintiere
 Vogel
 Fische
 Hund
 Ernährung
 Trockenfut

Mit „+“ markieren Sie beide gewünschten Positionen und übernehmen diese automatisch in den Beleg.

Mengen übernehmen

Ausgangspunkt ist erneut die Artikelauswahl. Tragen Sie die gewünschte Menge eines Artikels ein und mit „+“ wird diese sofort ohne weitere manuelle Schritte übernommen.

Auswahl Artikeldaten [10520 Sommer]

1. Allgemein 2. Bearbeiten 3. Ansicht 4. Tools 5. Extras 6. Einstellungen 7. Hilfe

1. Artikelauswahl 2. Warenkorb 3. Sonderkonditionen 4. EAN-Codes 5. Adress/Artikel 6. Katalogartikelstamm

1. Selektion

Menge	Artikelnummer	Bezeichnung	Warengruppe	Bestand	Bestand Kalk.	Einkaufspreis	Verkaufspreis
	ART00003	Hundekissen	WGR01 : Warengruppe 19% MwSt. Netto	14	14		41,93
	ART00004	Hundehalstuch	WGR01 : Warengruppe 19% MwSt. Netto	91	91		10,84
	ART00005	Schleuderball (Hundespielzeug)	WGR01 : Warengruppe 19% MwSt. Netto	99	99		12,52
	ART00009	HKG Hundeshampoo, 250ml	30000 : Gesundheit & Pflege	-124	-74	3,08	5,90
	Artikel19Prozent	Hundekorb	WGR01 : Warengruppe 19% MwSt. Netto	67	67	49,99	84,02
	Artikel7Prozent	Hundebuch "Der will nur spielen..."	WGR02 : Warengruppe 7% MwSt. Netto	354	354	129,95	140,18
	ArtikelChargennummer	Hundefutter	WGR01 : Warengruppe 19% MwSt. Netto	1013	1013	0,03	7,98
	ArtikelSeriennummer	Leuchthalsband für Hunde	WGR01 : Warengruppe 19% MwSt. Netto	108	108	49,54	67,22
	HFU0001	Hundefutter	WGR01 : Warengruppe 19% MwSt. Netto	21	21	0,03	7,98
	HK01	Hundekorb		100	100		
	HK01.00001	Hundekorb - 50 cm - Schwarz - Plüsch		30	30		
	HK01.00002	Hundekorb - 50 cm - Schwarz - Leder		96	96		
	HK01.00003	Hundekorb - 50 cm - Schwarz - Kunstleder		20	20		
	HK01.00004	Hundekorb - 50 cm - Schwarz - Microfaser		191	191		
	HK01.00005	Hundekorb - 65 cm - Schwarz - Plüsch		182	182		
	HK01.00007	Hundekorb - 65 cm - Schwarz - Kunstleder		128	128		
	HK01.00008	Hundekorb - 65 cm - Schwarz - Microfaser		175	175		
	HKDDP106	HKG-KingDog Hundefutter Big Dog Dispelpack 2	11000 : Hundenernährung	4188	4188	9,00	27,71
	HKGARTX7D01	Hunde-Erstausrüstung	41000 : Zubehör Hunde			82,00	148,70
2	HKGCD023	HKG-ClimbingDog Hunderampe 1,20 m	41000 : Zubehör Hunde	836	836	61,00	89,00
3	HKGCD024	HKG-ClimbingDog Hunderampe ausziehbar	41000 : Zubehör Hunde	825	825	69,00	119,00
	HKGCD025	HKG-ClimbingDog Hunderampe "Lite" 1,40 m	41000 : Zubehör Hunde	711	711	61,00	89,00
	HKGCD026	HKG-ClimbingDog Hunderampe "Heavy" 1,40 m	41000 : Zubehör Hunde	406	406	61,00	89,00
	HKGCD027	HKG-ClimbingDog Hunderampe "Not Heavy" 1,40 m	41000 : Zubehör Hunde	329	329	61,00	89,00
	HKGDG004	HKG-DogGourmet Hundefutter Mixpaket	11000 : Hundenernährung	7269	7262	6,50	12,95
	HKGD045	HKG-DogLife Hundehütte „Alpia“	41000 : Zubehör Hunde	1561	1561	60,00	109,00

Alle Artikel
 Warengruppen
 Nicht im Katalog
 HKG-Shop
 Katze
 Kleintiere
 Vogel
 Fische
 Hund
 Ernährung
 Trockenfut
 Nassfutter
 Snacks
 Unterwegs, W
 Gesundheit u
 Cross Selling Katalog
 Zubehör Katalog
 Kategoriensordn
 Lieferanten-Kataloge
 Selektionspools

Warengruppen

Warengruppen, Kataloge und Kategorien können Sie sich sowohl für die Nutzung in einem Online-Shop als auch für die Erfassung von Aufträgen etc. anlegen und so Ihre Artikel sortieren.

Auswahl Artikeldaten [10520 Sommer]

1. Allgemein 2. Bearbeiten 3. Ansicht 4. Tools 5. Extras 6. Einstellungen 7. Hilfe

1. Artikelauswahl 2. Warenkorb 3. Sonderkonditionen 4. EAN-Codes 5. Adress/Artikel 6. Katalogartikelstamm

1. Selektion

Menge	Artikelnummer	Bezeichnung	Warengruppe	Bestand	Bestand Kalk.	Einkaufspreis	Verkaufspreis
	ART00003	Hundekissen	WGR01 : Warengruppe 19% MwSt. Netto	14	14		41,93
	ART00004	Hundehalstuch	WGR01 : Warengruppe 19% MwSt. Netto	91	91		10,84
	ART00005	Schleuderball (Hundespielzeug)	WGR01 : Warengruppe 19% MwSt. Netto	99	99		12,52
	ART00009	HKG Hundeshampoo, 250ml	30000 : Gesundheit & Pflege	-124	-74	3,08	5,90
	Artikel19Prozent	Hundekorb	WGR01 : Warengruppe 19% MwSt. Netto	67	67	49,99	84,02
	Artikel7Prozent	Hundebuch "Der will nur spielen..."	WGR02 : Warengruppe 7% MwSt. Netto	354	354	129,95	140,18
	ArtikelChargennummer	Hundefutter	WGR01 : Warengruppe 19% MwSt. Netto	1013	1013	0,03	7,98
	ArtikelSeriennummer	Leuchthalsband für Hunde	WGR01 : Warengruppe 19% MwSt. Netto	108	108	49,54	67,22
	HFU0001	Hundefutter	WGR01 : Warengruppe 19% MwSt. Netto	21	21	0,03	7,98
	HK01	Hundekorb		100	100		
	HK01.00001	Hundekorb - 50 cm - Schwarz - Plüsch		30	30		
	HK01.00002	Hundekorb - 50 cm - Schwarz - Leder		96	96		
	HK01.00003	Hundekorb - 50 cm - Schwarz - Kunstleder		20	20		
	HK01.00004	Hundekorb - 50 cm - Schwarz - Microfaser		191	191		
	HK01.00005	Hundekorb - 65 cm - Schwarz - Plüsch		182	182		
	HK01.00007	Hundekorb - 65 cm - Schwarz - Kunstleder		128	128		

Alle Artikel
 Warengruppen
 Nicht im Katalog
 HKG-Shop
 Katze
 Kleintiere
 Vogel
 Fische
 Hund
 Ernährung
 Trockenfut
 Nassfutter
 Snacks
 Unterwegs, W
 Gesundheit u
 Cross Selling Katalog
 Zubehör Katalog

Alle individuellen Kategorien sind mit Artikeln befüllbar, sodass Sie schnell die gewünschten Artikel finden und übernehmen können.

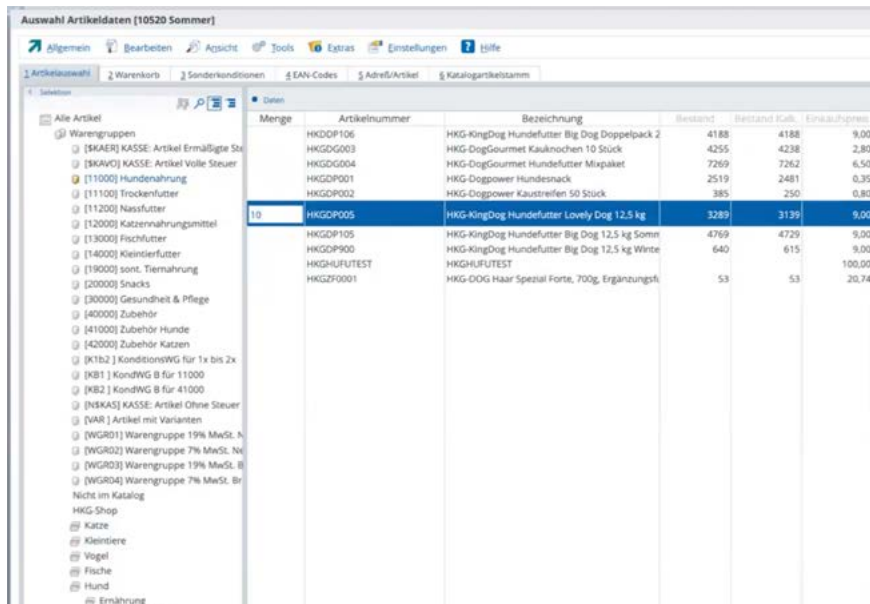

Wechseln Sie auf die Karteikarte „Warenkorb“, um eine Übersicht aller bisher gewählten Artikel zu sehen. An dieser Stelle können Sie direkt Preise und Mengen anpassen und auch Artikel wieder entfernen.

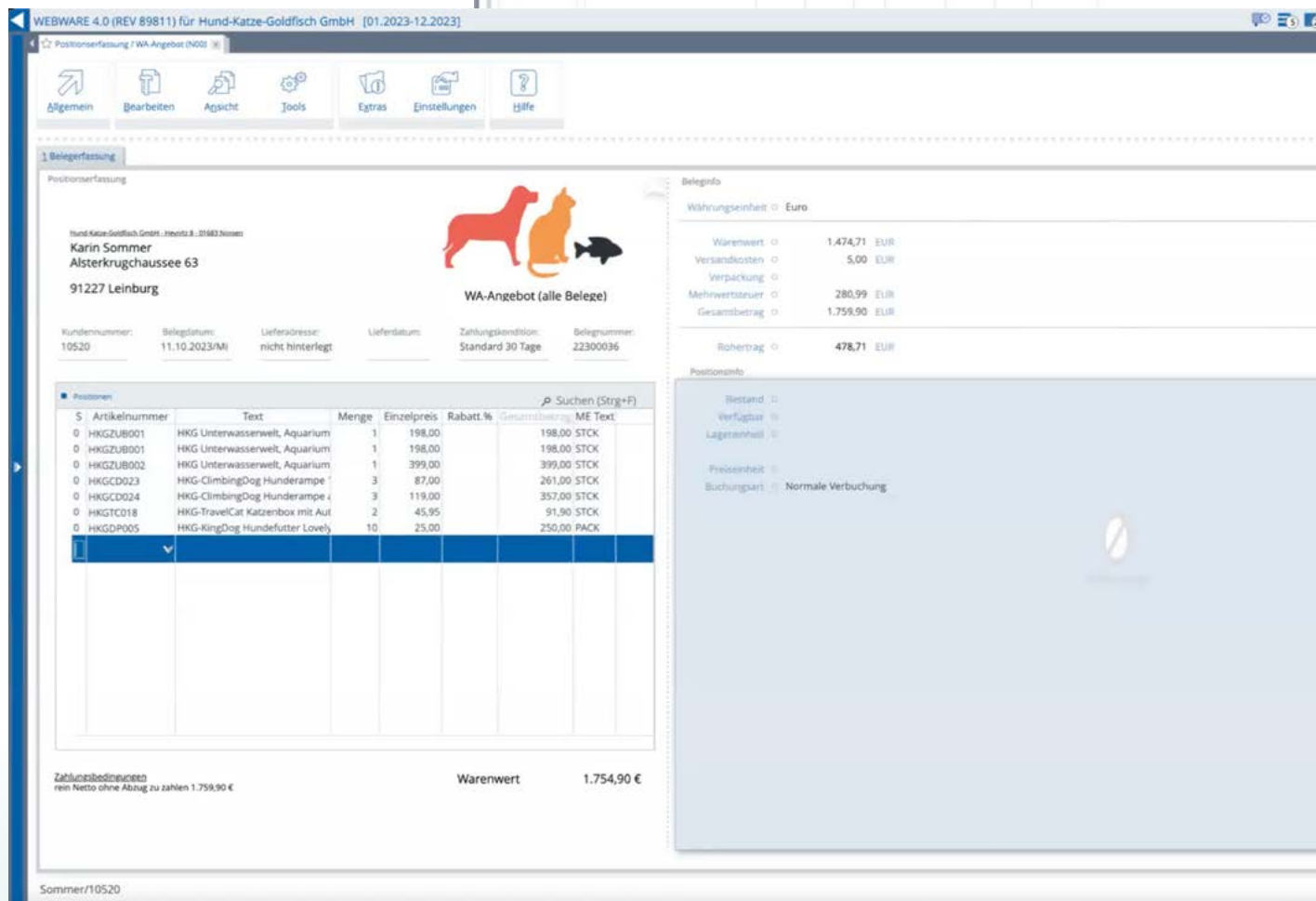
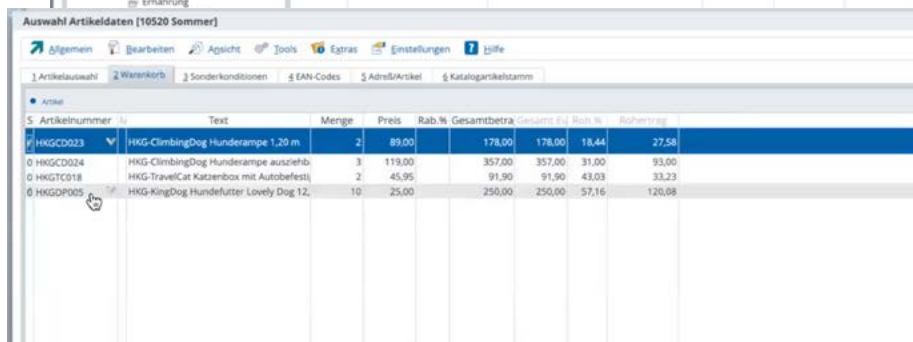

Beenden Sie Ihre Arbeit in der Artikeloberfläche, sind alle Positionen in den Beleg übernommen.

Belege drucken

Drucken Sie einen fertigen Beleg über das Drucker-Icon am rechten Bildschirmrand.

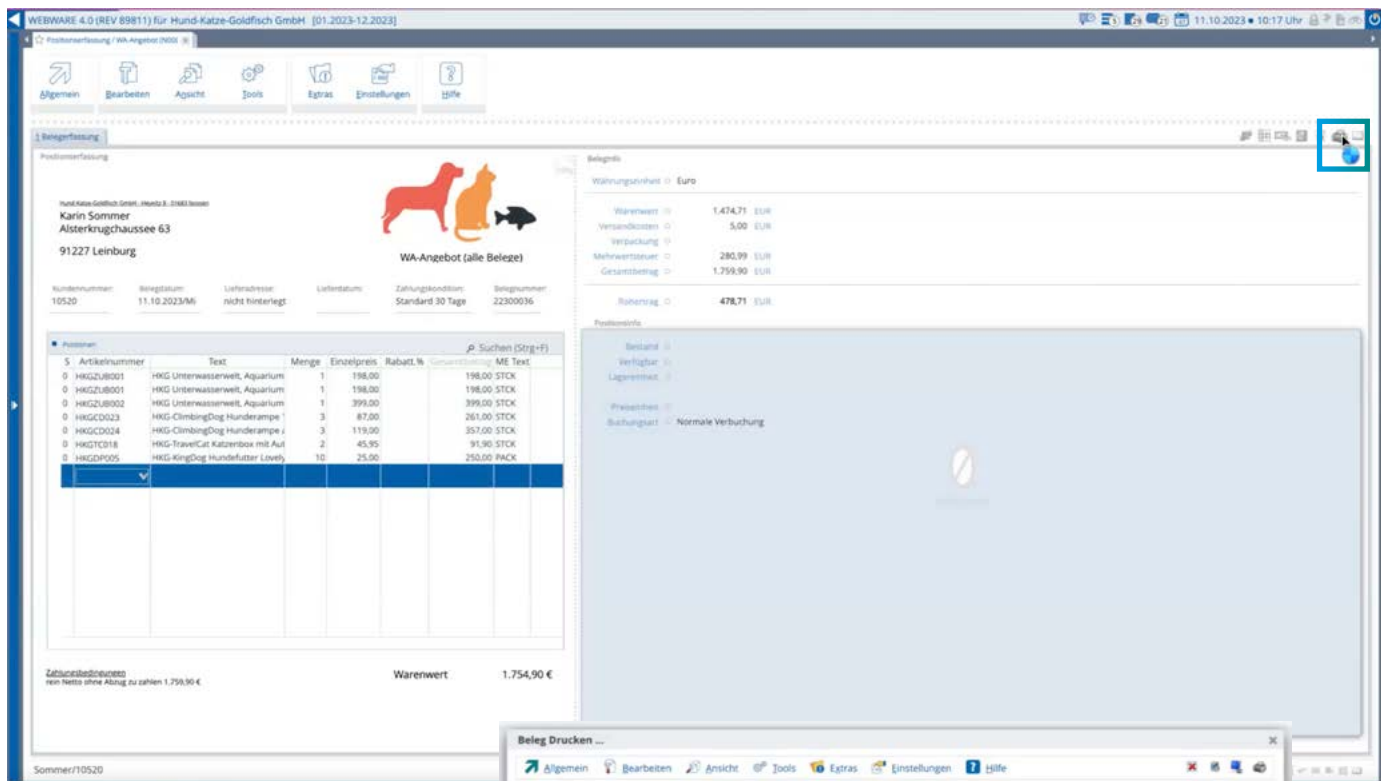

Wählen Sie über den Druckdialog ein Formular aus. Sie haben u.a. die Möglichkeit, automatisch in ein Archiv zu drucken oder aber den Beleg mit einem Klick per E-Mail zu versenden.

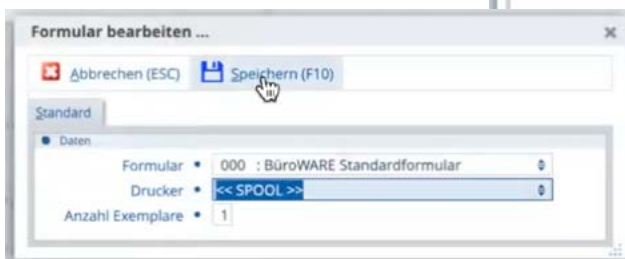
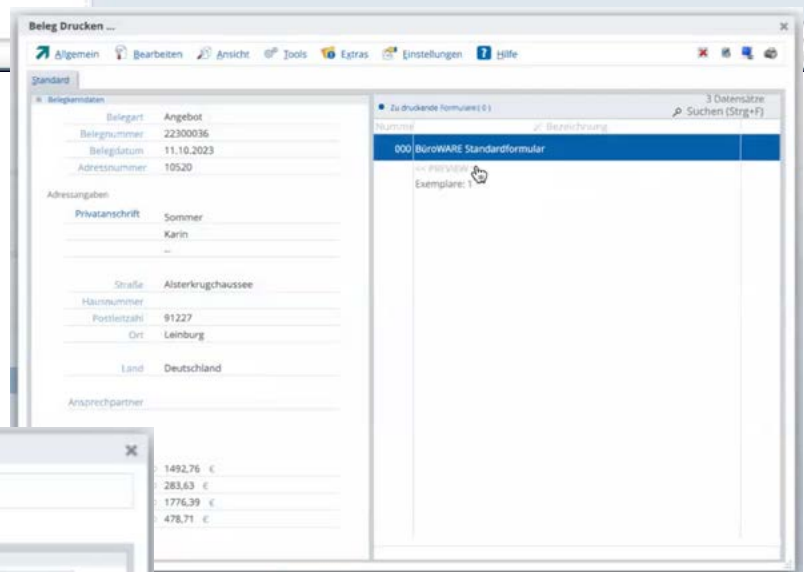

Belege duplizieren

Ein weiterer schneller Weg zum Erstellen neuer Belege besteht darin, vorhandene Belege komplett oder teilweise zu duplizieren.

Hier im Beispiel wurden verschiedene Musterangebote angelegt.
Zur Detailbearbeitung klicken Sie auf das Angebot.

Per **Rechte Maustaste ▶ Duplizieren in ...** gelangen Sie auf die entsprechende Maske.

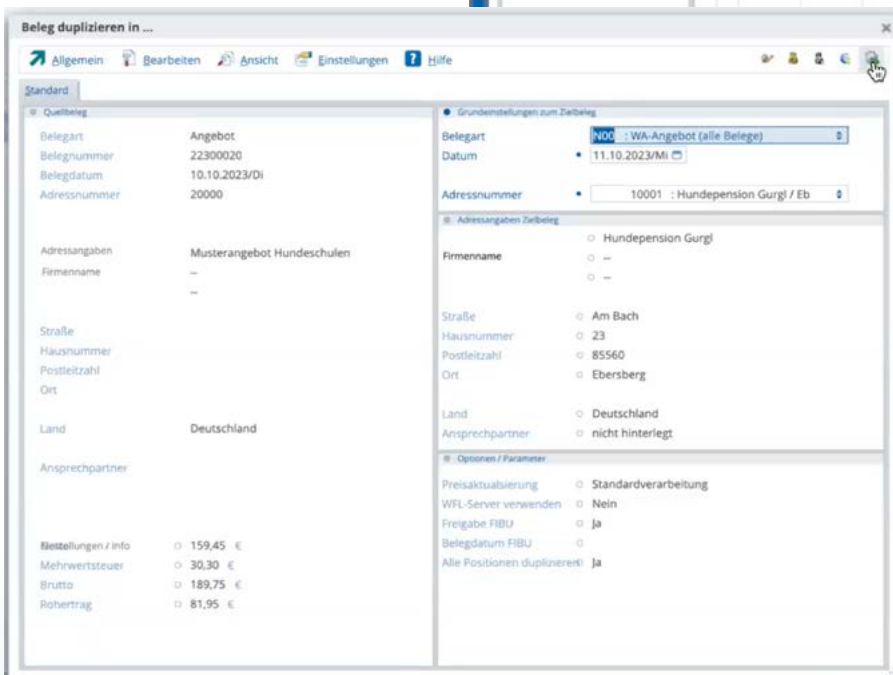
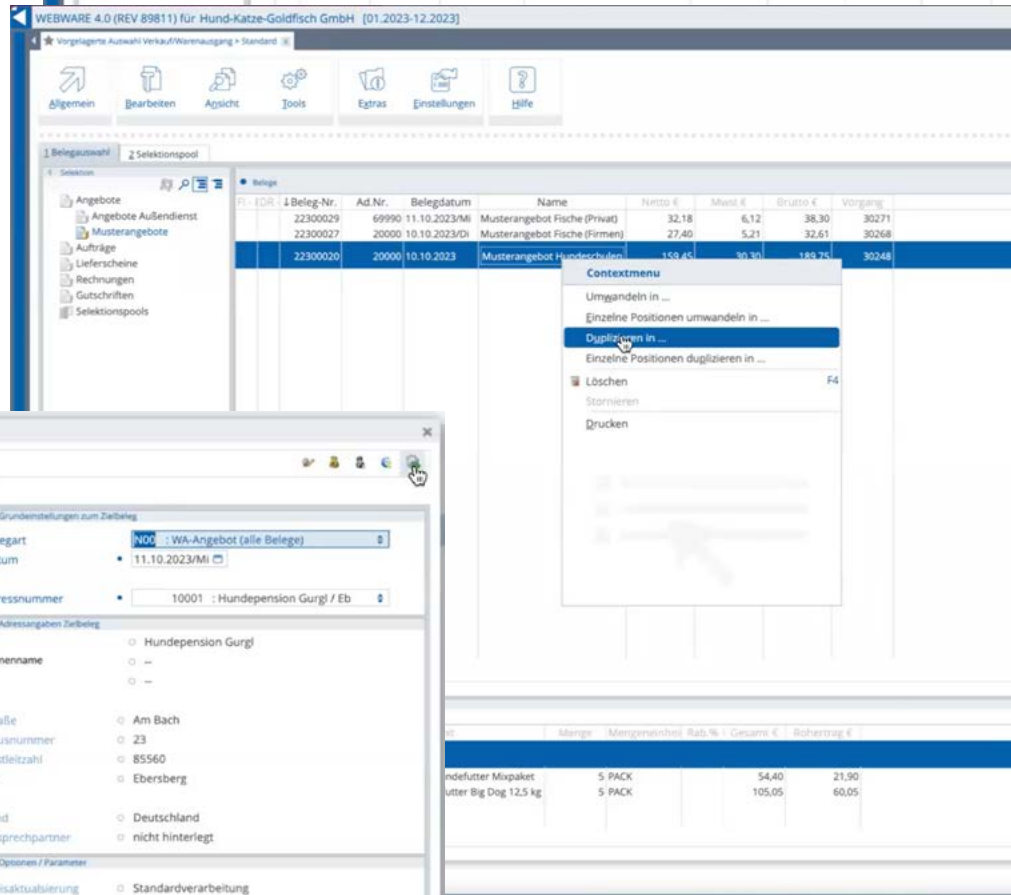
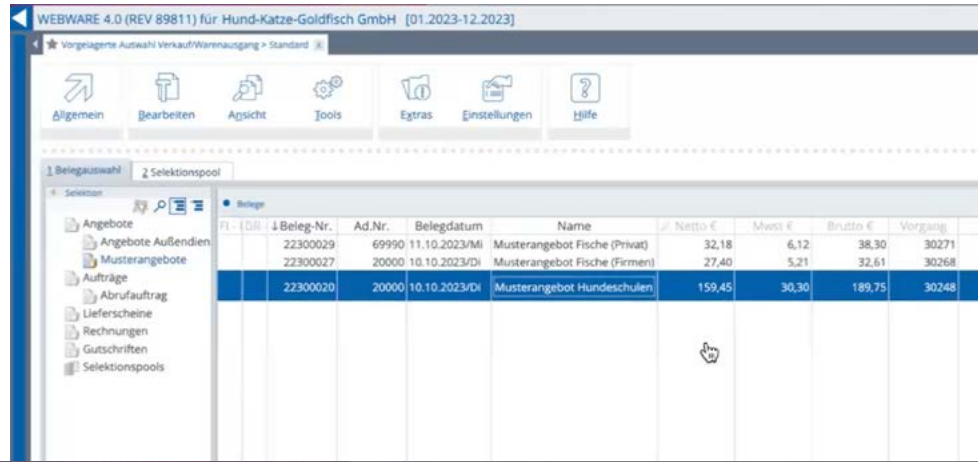

Ändern Sie nun die Belegart zu einem anderen Angebot und den Kunden ab.

Schon haben Sie schnell und effizient ein neues Angebot mittels Duplizieren erstellt und können dieses wie gewohnt bearbeiten.

Belege aus den Adresstammdaten

Manchmal möchte ein Kunde die gleichen Artikel noch einmal kaufen, die er vor einiger Zeit schon einmal erworben hat. Hier gehen Sie über **Stammdaten ▶ Adressen** in die Adresstammdaten und wählen den betreffenden Kunden aus.

Über **Bearbeiten ▶ Belege dieser Adresse** lassen Sie sich alle Belege des Kunden anzeigen und können nachvollziehen, welche Artikel dieser wann gekauft hat.

Über die linke Baumstruktur navigieren Sie z.B. in die **MIS-Belege Übersicht** und weiter in den **Rechnungsausgang**. Sie finden dann alle Rechnungen z.B. aus dem Jahr 2021, die an diesen Kunden gerichtet waren mit den enthaltenen Artikeln.

Pl	DR	Be	Beleg-Nr.	Ad.Nr.	Belegdatum	Name	Netto €	Mwst €	Brutto €	Rohertrag €	Vorgang
00			52023858	10001	22.09.2021	/M/ Hundepension Gurgl	222,87	42,35	265,22	123,98	23835
00			52023102	10001	08.06.2021	/D/ Hundepension Gurgl	424,21	80,59	504,81	155,43	20410
00			52023101	10001	08.06.2021	/D/ Hundepension Gurgl	120,59	22,91	143,50	43,65	20409
00			52023100	10001	08.06.2021	/D/ Hundepension Gurgl	187,57	35,64	223,21	105,62	20408
00			52023095	10001	08.06.2021	/D/ Hundepension Gurgl	71,56	13,61	85,16	30,60	20397
00			52022684	10001	07.04.2021	/M/ Hundepension Gurgl	280,58	53,31	333,89	180,62	18206
00			52022408	10001	24.02.2021	/M/ Hundepension Gurgl	2020,49	383,43	2403,91	84,21	17133

Per **Rechte Maustaste** ► **Duplizieren in ...** wandeln Sie eine alte Rechnung erneut in einen Auftrag.

Grundzeileinstellungen zum Zielbeleg	
Belegart	Rechnung
Belegnummer	52022684
Belegdatum	07.04.2021 /M/
Adressnummer	10001
Adressangaben	
Firmenname	Hundepension Gurgl
Straße	Am Bach
Hausnummer	23
Postleitzahl	85560
Ort	Ebersberg
Land	Deutschland
Ansprechpartner	
Einstellungen / Info	
Netto	= 280,58 €
Mehrwertsteuer	= 53,31 €
Brutto	= 333,89 €
Rohertrag	= 180,62 €

Die gleiche Vorgehensweise gilt auch für Archivbelege etwa mit Angeboten, Aufträgen oder Lieferscheinen.

Die neue Belegerfassung – Voraussetzungen

Die SoftENGINE ERP-SUITE 7.0 verfügt über eine neue Belegerfassung, die Handelsunternehmen mehrere Vorteile bietet.

- ✓ Der gesamte Prozess der Belegbearbeitung ist nun in verschiedene Karteikarten gegliedert, was die Abwicklung von Aufträgen wesentlich einfacher macht.
- ✓ Die Bedieneroberfläche ist individuell an Ihre Bedürfnisse anpassbar.
- ✓ Durch die Integration von PAN behalten Sie den Überblick über Ihre belegbezogenen Aufgaben und Prozesse und verfügen zudem über ein Tool, um diese zu steuern.
- ✓ Ein Preisspiegel für Artikel- und Staffelpreise gewährleistet eine Übersicht über die Preisgestaltung Ihrer Produkte. Zudem erhalten Sie Lager- und Bestandsinformationen.

Was ist zu tun, um die neue Belegerfassung nutzen zu können?

Sie benötigen eine aktuelle Version der SoftENGINE ERP-SUITE mit DESIGNER-Rechten. Zudem muss die Belegerfassung über **Tools ▶ Migrationsassistent** migriert werden.

Die Belegerfassung haben Sie nun an beiden Stellen:

In der SoftENGINE ERP-SUITE 7.0 und in der BüroWARE ERP 5.x Warenwirtschaft.

Letztere Belegerfassung dürfen Sie nicht migrieren, da es sich hierbei um die ältere Version handelt.

SoftENGINE ERP-SUITE® 7.00.403.89811 / 1993-2023 (c) SoftENGINE (Build : 0)
 Hund-Katze-Goldfisch GmbH ; 01.2023-12.2023 angemeldet als Systemverwalter (000); [Designberechtigung: INTERN]; [V2]
 Allgemein Oberfläche Berechnungen Formulare Tools Einstellungen Extras FPS Ansicht Aktuell geöffnet (2) ?

ERP-KOMPLETT SoftENGINE ERP-SUITE - Lösungsassistent

Designer Abbrechen BüroWARE / WEBWARE einschalten Nur BüroWARE einschalten Nur WEBWARE einschalten Ausschalten Eigenschaften Suche

Meine Businessworkflows

Stammdaten

Prozesse/Module

- Mailsystem
- Terminplanung
- Tagessplanung
- Verkaufschancen
- Lagerverwaltung
- Bestellsystem
- Belegbearbeitung Einkauf
- Belegbearbeitung Verkauf
- Liefersystem
- Produktionsübersicht
- Belege Buchen
- Offene Posten Debitoren
- Zahlungseingang
- Mahnwesen
- Offene Posten Kreditoren
- Zahlungsausgang
- Steuercenter
- Anlagegüter buchen
- Kostenrechnung
- INBU
- MDE
- PACKSTAT

Prozesse/Module

- MIGRATION: SoftENGINE ERP-SUITE 7.0
 - (6840) ERP Version 7.x
 - (6840001) Menüführung
 - (6840002) ERP-Cockpit
 - (6840013) Teilzahlungsmanagement
 - (6840024) Länderverwaltung/Kontextzuordnungen
 - (6840014) Externe Belegungsverarbeitung
 - (6840015) Mengeneinheiten
 - (6840021) Rollen
 - (6840026) Erweiterte Preisfindung
 - (6840025) Kennzahlen und Berichte Konfiguration(Designermodul)
 - (6840027) Erweiterte Tabellenanalyse
 - (6840030) Steuerschlüssel
 - (6840031) Zahlungskonditionen
 - (6840012) Noch nicht freigegebene Module deaktivieren
 - (6840033) Artikelstamm Redesign
 - (6840032) Katalogartikelstamm Redesign
 - (6840028) Abo und Vertragsverwaltung Redesign
 - (6840029) Versandschnittstellenmanager
 - (6841001) Infosystem Version 3
 - (6841002) Redesign Belegbearbeitung / Produktivlayout (HTML)**
 - (6841005) Redesign Vertreterstammdaten

(6841002) Redesign Belegbearbeitung / Produktivlayout (HTML)

ACHTUNG!!
 Die Konfiguration für das Redesign Redesign Belegbearbeitung / Produktivlayout wird migriert.
 Es werden alle Unterpunkte (Allgemein, Beleglayouts) für diesen Eintrag ausgeführt.
 Das Tool ist erst ab Version 7.0 / Beta / Inovabion verfügbar und supported.
 <<Status = Aktiv 10.10.2023 13:16:25>>

704 Ralfred Große
 705 Torsten Stöger
 706 Raphael Vogel
 707 Marius Jorde
 721 Sören Helm
 799 Martin Wimmer (TOUCH)
 990 intern System

Pfeffer/10452

Die Belegbearbeitung in der SoftENGINE ERP-SUITE 7.0 ist zu migrieren.

Stellen Sie außerdem bei den neuen Beleggruppen ein, dass das neue Layout für die Belegbearbeitung genutzt werden soll. Dazu gehen Sie zu den **Einstellungen ▶ Beleggruppen**.

SoftENGINE ERP-SUITE® 7.00.403.89811 / 1993-2023 (c) SoftENGINE (Build : 0)
 Hund-Katze-Goldfisch GmbH ; 01.2023-12.2023 angemeldet als Systemverwalter (000); [Designberechtigung: INTERN]; [V2]
 Allgemein Oberfläche Berechnungen Formulare Tools Einstellungen Extras FPS Ansicht Aktuell geöffnet (1) ?

ERP-KOMPLETT ☆ Vorgelagerte Auswahl Beleggruppen

Designer Allgemein Bearbeiten Ansicht Tools Extras Hilfe

Meine Businessworkflows

Stammdaten

Prozesse/Module

- Mailsystem
- Terminplanung
- Tagessplanung
- Verkaufschancen
- Lagerverwaltung
- Bestellsystem
- Belegbearbeitung Einkauf
- Belegbearbeitung Verkauf
- Liefersystem
- Produktionsübersicht
- Belege Buchen
- Offene Posten Debitoren
- Zahlungseingang
- Mahnwesen
- Offene Posten Kreditoren
- Zahlungsausgang
- Steuercenter
- Anlagegüter buchen
- Kostenrechnung
- INBU
- MDE
- PACKSTAT

Prozesse/Module

- Warenausgang
 - Angebot
 - Auftrag
 - Lieferschein
 - Rechnung
 - Gutschrift
- Wareneingang
 - Bestellung
 - Lieferschein
 - Rechnung
 - Gutschrift
 - Fertigungsauftrag (PPS)
- Sonstiges
 - Reparaturauftrag
 - Interner Beleg
 - Interner Beleg 2
 - Interner Beleg 3
 - Interner Beleg 4
 - Interner Beleg 5
 - Interner Beleg 6

Daten

Suche: Hier Suchbegriff eingeben (STRG+S)

ST A BG Bezeichnung N Layout

ST	A	BG	Bezeichnung	N	Layout
N	00	WA	Angebot (alle Belege)	20	Universal-Layout - Alle Belegart
N	01		Teilzahlungsvereinbarung	20	Universal-Layout - Alle Belegart
N	02		Angebote Außendienst	64	Produktivlayout V700
N	08		Streckengeschäft	20	Universal-Layout - Alle Belegart
N	49		Adressauswahl - Warenkorb	20	Universal-Layout - Alle Belegart
N	90		Musterangebote	20	Universal-Layout - Alle Belegart

Mit gesperrten Gruppen Ohne gesperrten Gruppen Nur gesperrte Gruppen

Im Beispiel ist das Angebot Außendienst ausgewählt.

SoftENGINE ERP-SUITE® 7.00.403.89811 / 1993-2023 (c) SoftENGINE (Build : 0)
 Hund-Katze-Goldfisch GmbH : 01.2023-12.2023 angemeldet als Systemverwalter (000); [Designberechtigung: INTERN]; [V2]

ERP-KOMPLETT Beleggruppenstamm Erfassen/Ändern

Designer

Meine Businessworkflows

Stammdaten

Prozesse/Module

Malssystem

Terminplanung

Tagesplanung

Verkaufschancen

Lagerverwaltung

Bestellsystem

Belegbearbeitung Einkauf

Belegbearbeitung Verkauf

Liefersystem

Produktionsübersicht

Belege Buchen

Offene Posten Debitoren

Zahlungseingang

Mahnwesen

Offene Posten Kreditoren

Zahlungsausgang

Steuercenter

Anlagegüter buchen

1 Standard

Übersicht

N02 Angebote Außendienst

Nr.	Bezeichnung
1	Allgemeine Einstellungen
2	Allgemeine Einstellungen zur Belegwandung
3	Einstellungen zur Belegwandung (Belegtable)
4	Einstellungen zur Belegwandung (Positionserfassung)
5	Layouteinstellungen (Klassische Belegverwaltung)
6	Layouteinstellungen (Layoutverwaltung)
7	Einstellungen zur Verbuchung
8	Formular & Drucksteuerung
9	Berechtigungen
10	Workflowsteuerung
11	Seriennummern-einstellungen
12	Chargennummern-einstellungen
13	Einstellungen zur Finanzbuchhaltung
14	Instratrat
15	Einstellungen zum Datenupdate
16	Einstellungen zum Jahreswechsel
17	Bestellwesen / Lager
18	Preisverwaltung
19	Steuerangaben
20	PPS
21	Wandlungarten
22	Stücklisten

Daten

Layout

64Produktivlayout V700

Abweichendes Layout WEBWARE

Anzeigelayou

Einstellungen

Steuerung Anzeigelayou

0Mit Hinweis Automatisch verwenden wenn Beleg gesperrt

Positionserfassung

Abweichende Tabellennummer Layout

Assistenten

Neuanlagenmaske verwenden

Wie Zugriffrecht

Layouteinstellungen (Layoutverwaltung)

Zurück

Daten

Layout

Abweichendes Layout WEBWARE

Anzeigelayou

30: Kasse 4.0: Standard mit Kacheln

Einstellungen

Steuerung Anzeigelayou

0: Mit Hinweis Automatisch verwenden wenn Beleg gesperrt

Vorjahresbelege (Zeitraum 1-9)

immer in Anzeigelayou öffnen

Positionserfassung

Abweichende Tabellennummer Layout

Positionsmaske (1211DETPIX)

Assistenten

Neuanlagenmaske verwenden

0: Wie Zugriffrecht

Freie Startmaske für Belegneuanlage

Information

Layout

Hier werden definierte Layoutnummern aus dem Bereich "Oberfläche -> Layouts -> Belegerfassung" ausgewählt. Ein gültiges Layout deaktiviert die klassische Belegverwaltung.

Anzeigelayou

Ein abweichendes Layout wenn der Beleg im "Anzeigemodus" geöffnet wird.

Freie Startmaske für Belegneuanlage

Eine Zahl von 1 - 99

Es wird Maske 1211STARTPIX bei Belegneuanlage auferufen

Falls Zugriffrecht 1211V53:58 aktiv:

Es wird Maske 1211FBMxxx bei Belegneuanlage auferufen

Auswahl Layout Belegerfassung

Standard

Daten

Suche: Hier Suchbegriff eingeben (STRG+S)

Nr: Bezeichnung

39 Kasse 4.0: Klein mit Artikelwahl II (Kacheln)

40 Kasse 4.0: Full-HD mit Artikelwahl und Z-BON (Kacheln)

41 Kasse 4.0: Full-HD mit Artikelwahl und Z-BON (Menu-Button)

42 Kasse 4.0: Full-HD mit Artikelwahl(Kacheln)

43 Kasse 4.0: Full-HD mit Artikelwahl(Menu-Buttons)

44 Kasse 4.0: Full-HD mit Artikelwahl(Z-BON/Vorgabe/Kacheln)

45 Kasse 4.0: Full-HD mit Artikelwahl II(Kundeninfo/Vertikal)

46 Kasse 4.0: Full-HD mit Artikelwahl II(Kundeninfo/horizont)

50 Kasse 4.1: Klein mit Artikelwahl III (Kacheln)

62 TZ-Layout - Alle Belegarten WA (ab V6.0)

Produktivlayout V700

Info/Notiz

Notiz

Unter **Layout** wählen Sie in den Einstellungen das Layout mit der Nummer 64 **Produktivlayout V700** aus.

Außerdem sollten Sie sicherstellen, dass alle sogenannten **Layoutrahmen**, die im neuen Beleglayout verwendet werden, vorhanden sind. Das können Sie im Designerarbeitsplatz unter **Oberfläche ▶ Layouts ▶ Belegerfassung** kontrollieren.

SoftENGINE ERP-SUITE® 7.00.403.89811 / 1993-2023 (c) SoftENGINE (Build : 0)
 Hund-Katze-Goldfisch GmbH : 01.2023-12.2023 angemeldet als Systemverwalter (000); [Designberechtigung: INTERN]; [V2]

ERP-KOM

Maskencenter

Tabellencenter

Layouts

Design

Meine Business

Stammdat

Prozesse/M

Malssystem

Terminplanung

Tagesplanung

Verkaufschancen

Lagerverwaltung

Bestellsystem

Belegbearbeitung Einkauf

Belegbearbeitung Verkauf

Liefersystem

Produktionsübersicht

Belege Buchen

Offene Posten Debitoren

Zahlungseingang

Mahnwesen

Offene Posten Kreditoren

Zahlungsausgang

Steuercenter

Kostenrechnung

INBU

HDE

SUITE Info

Adresserfassung

Artikelerfassung

Belegerfassung

Artikelauswahl

Belegauswahl

ERP-Routenplaner

Belegzeitraum

Von 01.2023 bis 12.2023

Lizenz

LIZENZNEHMER

Hund-Katze-Goldfisch GmbH

Am Goldfischtech 12

01683 Katzenberg

Aktiviert

000 - Systemverwalter

E:\SOFTENGINE\WEBWARE\20\APP\HUNDKATZEGOLDFISCH\

Vorgelagerte Auswahl Layout Belegerfassung

Standard

Daten

Suche: Hier Suchbegriff eingeben (STRG+S)

Nr: Bezeichnung

1 Auftragsbearbeitung 1

2 Lagerbuchungen

3 Belegerfassung classisch

4 Belegerfassung 2

5 Auftragsbearbeitung 2

6 WE-Bestellung 1

7 WE-Bestellung 2

8 Wareneingang - Lieferung

9 Wareneingang - Rechnung/Gutschrift

10 WA-Lieferung

11 WA-Rechnung/Gutschrift

12 Angebotswesen 1

13 Angebotswesen 2

14 Warenkorb

15 Warenkorb - Belegvollständig

16 Universal-Layout - Alle Belegarten WA

17 Universal-Layout - Alle Belegarten WE

18 Mehrfachbelege

19 Baustein-belege

Info/Notiz

Notiz

Masken

Tabellen

Bitmapleisten

Pop-Up-Menüs

Kalkulationen

Tastaturbelegungen

Layoutrahmen

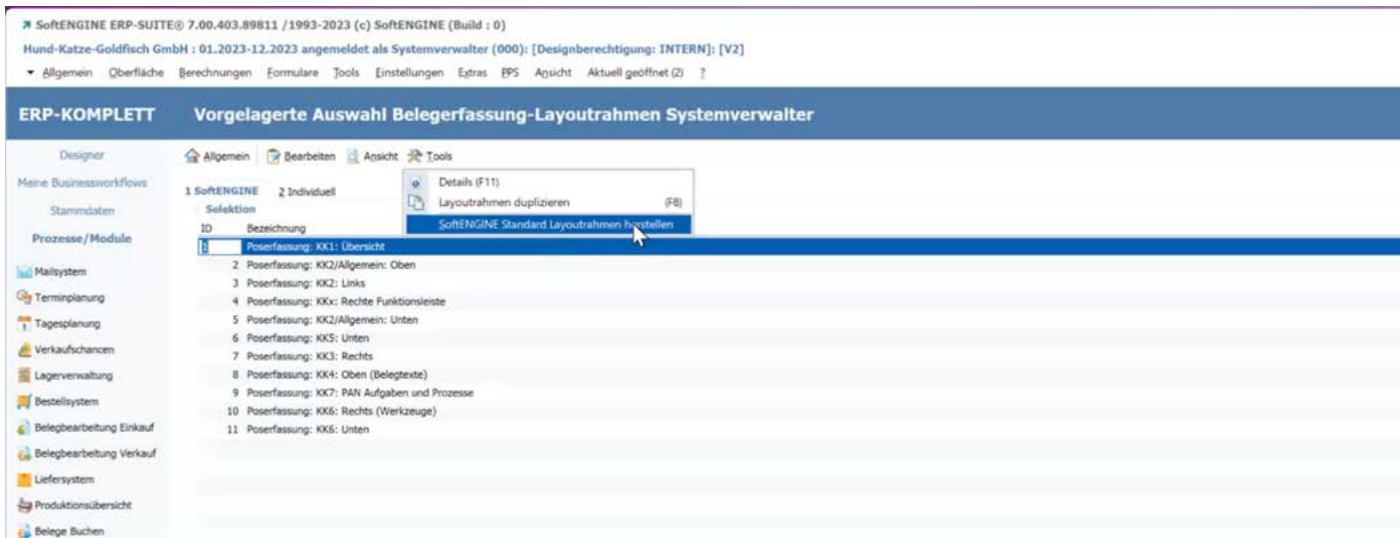

Sind diese nicht zu sehen, gehen Sie über **Tools ▶ SoftENGINE Standard Layoutrahmen herstellen**.

Sind diese Voraussetzungen erfüllt, kann die neue Belegerfassung genutzt werden.

Die neue Belegerfassung – Nutzung

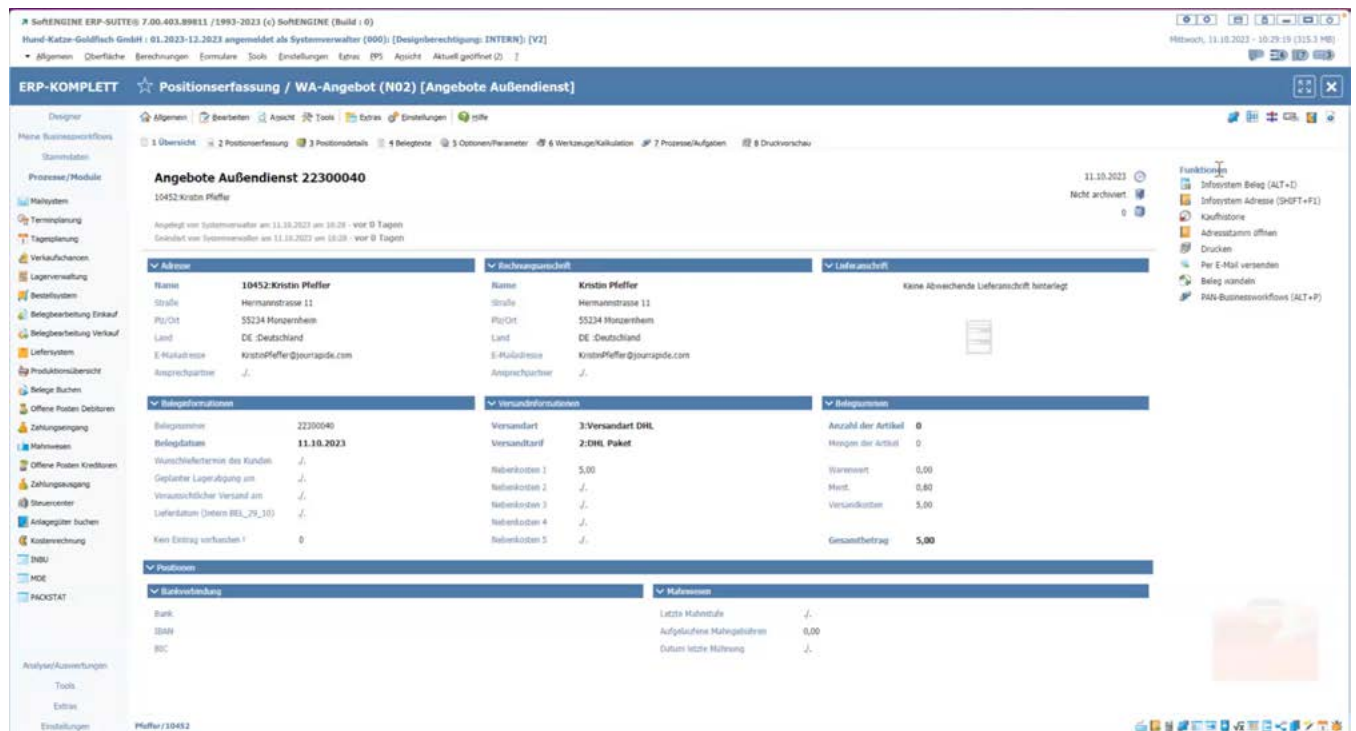

Erstellen Sie einen neuen Beleg, erhalten Sie auf der Karteikarte **Übersicht** erst einmal grundsätzliche Informationen dazu. Rechts stehen Ihnen belegbezogene Funktionen im Schnellzugriff zur Verfügung.

Wechseln Sie zur Karteikarte **Positionserfassung**.

Wie bereits gezeigt, wählen Sie in den Artikeldaten Ihre Artikel aus, wobei Ihnen die selektierten Artikel auf der Karteikarte **Artikelauswahl** angezeigt werden. Mit Strg+B blenden Sie sich die Baumstruktur mit den Warengruppen ein.

Auf der Karteikarte **Positionsdetails** können Sie weitere Detailinformationen zu den einzelnen Artikeln im Beleg abrufen. Wollen Sie bestimmte Angaben nicht sehen, können Sie diese einfach über die Buttonbar am oberen Bildschirmrand deaktivieren. Zudem lassen sich über die Funktionsleiste rechts wieder einige Parameter passend zum Artikel bearbeiten.

Auf der Karteikarte **Positionsdetails** können Sie weitere Detailinformationen zu den einzelnen Artikeln im Beleg abrufen. Wollen Sie bestimmte Angaben nicht sehen, können Sie diese einfach über die Buttonbar am oberen Bildschirmrand deaktivieren. Zudem lassen sich über die Funktionsleiste rechts wieder einige Parameter passend zum Artikel bearbeiten.

Nützliche Tools in der Positionserfassung sind **Preisspiegel und Historie**.

Preisspiegel und Historie

Verlassen (ESC)

1 Standard

Artikel

ART0001.00002
Goldfisch T-Shirt - XS - gelb

Menge 1 STCK Preisliste 1-Standardpreise
 Menge für nächsten Preis 0 STCK

Einzelpreis	Zwischensumme	Rabatt 1	Rabatt 2	Effektivpreis	Gesamtpreis
24,98	24,98	./.	./.	24,98	24,98
0	0,00	./.	./.	0,00	0,00

Preis des Artikels

Menge	Einzelpreis	Rabatt %	Rabatt Wert	Effektivpreis	Gesamtbetrag	Rohertrag
1	24,98	0,00	0,00	24,00	24,98	9,00

Kaufhistorie des Kunden

Datum letzter Verkauf	Menge letzter Verkauf	Einzelpreis	Rabatt %	Rabatt Wert	Gesamtbetrag	Rohertrag	Effektivpreis
20.06.2023	1	24,98	0,00	0,00	24,98	24,98	24,98
16.02.2023	1	20,99	0,00	0,00	20,99	20,99	20,99

Kaufhistorie aller Kunden

Datum letzter Verkauf	Menge letzter Verkauf	Einzelpreis	Rabatt in %	Effektivpreis	Niedrigster	Höchster	Durchschnitt
20.06.2023	1	24,98	0,00	24,98	24,98	24,98	24,98
16.02.2023	1	20,99	0,00	20,99	20,99	20,99	20,99

An dieser Stelle finden Sie kundenbezogene Informationen zum ausgewählten Artikel. Ergänzend erhalten Sie wichtige Angaben aus allen Kundenkäufen dieses Artikels. Die Historie zeigt Ihnen, wann und zu welchen Konditionen der Artikel verkauft wurde.

Die **Kaufhistorie (ALT+I)** bietet im Infosystem eine Komplettübersicht, was ein Kunde bisher gekauft hat. Frühere Käufe sind z.B. über die Eingabe eines Datums im Suchfeld ersichtlich.

SoftENGINE ERP-SUITE® 7.00.403.89811 /1993-2023 (c) SoftENGINE (Build : 0)

Hund-Katze-Goldfisch GmbH : 01.2023-12.2023 angemeldet als Systemverwalter (000): [Designberechtigung: INTERN]: [V2]

• Allgemein Oberfläche Berechnungen Formulare Tools Einstellungen Extras EPS Ansicht Aktuell geöffnet (3) ?

ERP-KOMPLETT ☆ Infosystem Kunde [10001 - Hundepension Gurgl]

Designer

Meine Businessworkflows

Stammdaten

Prozesse/Module

Mailsystem

Terminplanung

Tageplanung

Verkaufschancen

Lagerverwaltung

Bestellsystem

Belegbearbeitung Einkauf

Belegbearbeitung Verkauf

Liefersystem

Produktionsübersicht

Belege Buchen

Offene Posten Debitoren

Zahlungseingang

Mahowesen

Offene Posten Kreditoren

Zahlungsausgang

Steuercenter

Anlagegüter buchen

Kostenrechnung

DNBU

MDE

PACKSTAT

Analysis/Auswertungen

Tools

1 Übersicht 2 Stammdaten 3 Umsatz/Ertrag 4 OP Info 5 Verträge 6 Zugeordnete Daten 7 Bewegungen 8 Belege 9 Berichte K Kaufhistorie

Selektion

Alle Käufe

- Diesen Monat
- In den letzten drei Monaten
- In den letzten zwölf Monaten

Warengruppen

- Warengruppe 19% MwSt. Netto
- Warengruppe 7% MwSt. Netto
- Warengruppe 19% MwSt. Brutto
- Hundernahrung
- Zubehör Hunde
- Fischfutter
- Trockenfuttermittel
- Zubehör

Gekaufte Artikel

Alle Artikel Nur Markierte Artikel Nur den letzten Kauf anzeigen Alle Käufe anzeigen

Suche: hier Suchbegriff eingeben (STRG+S)

H Artikelnummer	Menge	Einzelpreis	Rabatt %	Rabatt Wert	Gesamtbetrag	Rohertrag	Effektivpreis	Datum letzter Kau	Menge letzter Kau	Artikeltext
ART0001.00001	19,99	19,99			89,96	30,01	19,99	08.06.2021 /Di	5	Goldfisch T-Shirt - XS - rot
ART0001.00002		20,99			18,89	6,90	20,99	08.06.2021 /Di	1	Goldfisch T-Shirt - XS - gelb
ART0001.00003		22,99			124,15	52,21	22,99	08.06.2021 /Di	6	Goldfisch T-Shirt - XS - blau
ART0001.00004		19,99			53,97	18,00	19,99	08.06.2021 /Di	3	Goldfisch T-Shirt - XS - schwarz
ART0001.00005		21,49			19,34	7,35	21,49	08.06.2021 /Di	1	Goldfisch T-Shirt - XS - braun
ART0001.00006		21,99			19,79	7,80	21,99	08.06.2021 /Di	1	Goldfisch T-Shirt - XS - lila
ART0001.00007		20,99			18,89	6,90	20,99	08.06.2021 /Di	1	Goldfisch T-Shirt - XS - rosa
ART0001.00035		19,99			143,93	48,01	19,99	24.02.2021 /Mi	8	Goldfisch T-Shirt - L - grün
ART0002.00012		18,49			133,13	61,21	16,64	22.09.2021 /Mi	8	Kurze Hose "Cats & Dogs" - XS - braun
ART0002.00017		16,99			61,16	25,20	16,99	24.02.2021 /Mi	4	Kurze Hose "Cats & Dogs" - S - rot
ART0002.00020		19,99			17,99	9,00	19,99	08.06.2021 /Di	1	Kurze Hose "Cats & Dogs" - S - blau
ART0002.00021		19,99			17,99	9,00	19,99	08.06.2021 /Di	1	Kurze Hose "Cats & Dogs" - S - blau
ART0002.00022		16,99			15,29	6,30	16,99	08.06.2021 /Di	1	Kurze Hose "Cats & Dogs" - S - schwarz
ART0002.00023		16,99			15,29	6,30	16,99	08.06.2021 /Di	1	Kurze Hose "Cats & Dogs" - S - schwarz
ART0002.00043		16,99			259,95	107,12	16,99	24.02.2021 /Mi	17	Kurze Hose "Cats & Dogs" - M - grün
ART0002.00047		16,99			45,87	18,90	15,29	22.09.2021 /Mi	3	Kurze Hose "Cats & Dogs" - L - rot
ART0002.00053		16,99			76,46	31,51	16,99	08.06.2021 /Di	5	Kurze Hose "Cats & Dogs" - XL - schwarz
ART0002.00062		19,99			89,96	45,01	19,99	07.04.2021 /Mi	5	Kurze Hose "Cats & Dogs" - XL - rot
ART0002.00065		22,99			20,69	11,70	22,99	07.04.2021 /Mi	1	Kurze Hose "Cats & Dogs" - XL - blau
Artikel19Prozent		84,02			336,08	136,12	84,02	02.01.2014 /Do	4	Artikel mit 19% MwSt.
Artikel7Prozent		140,18			560,72	40,92	140,18	02.01.2017 /Mo	4	Artikel mit 7% MwSt.

Alle bisherigen Käufe mit unterschiedlichem Preis

Suche: hier Suchbegriff eingeben (STRG+S)

Datum	Menge	Einzelpreis	Rabatt	Effektivpreis
08.06.2021 /Di	5	19,99		19,99

Wollen Sie für diesen Kunden aus der Kaufhistorie Artikel in einen Beleg übernehmen, können Sie das bereits aus dieser Ansicht im Infosystem tun. Geben Sie die Artikelmenge und Preise an.

W. Artikelnummer	Menge	Endpreis	Rabatt %	Rabatt Wert	Grossabtrag	Rohertrag	Effektivpreis	Datum letzter Kau	Menge letzter Kau	Artikeltext
GFZ01.00074		24,37				438,66	438,66	21,93 10.10.2023 (Di)	20	Sportkecke "Cats & Dogs" - L - schwarz - Stoff 120 gr/m2
HKGDD004	10	10,50				94,50	29,50	9,45 10.10.2023 (Di)	5	HKG-DogGourmet Hundefutter Mispelrot
HKGDP001	5,50					1,00	0,30	0,30 10.10.2023 (Di)	1	HKG-DogGourmet Hundereis
HKGZF005		5,00				90,00	32,00	4,50 10.10.2023 (Di)	20	HKG Futtermehel "New Fish" 250 ml

A secondary window titled 'Artikel aus Kaufhistorie übernehmen [WA Angebot für 10001 Hundepension Gurgl]' is open, showing a selection screen for transferring items to a document. The window contains a table with columns for 'Belegdatum', 'Belegnummer', 'Artikelnummer', and 'Artikeltext'. The selected item is '10.10.2023', '1220999', 'HKGDD004', and 'HKG-DogGourmet Hundefutter Mispelrot'.

Auch während eines Telefongesprächs mit Kunden oder Lieferanten besteht die Möglichkeit, mit nur einem Klick auf die individuelle Kaufhistorie zuzugreifen. Sowohl in Ein-, wie auch Ausgangsgesprächen finden Sie unter **Tools ▶ Kaufhistorie** diese wichtige Übersicht. Bei Kunden werden dabei die Verkäufe und bei Lieferanten Ihre Einkäufe dargestellt.

Datum	Uhrzeit	Dauer
17.02.2023	13:03:56 bis 13:12:52 Uhr	8,54 Minuten
17.02.2023	12:59:59 bis 13:03:44 Uhr	3,45 Minuten
17.02.2023	12:56:36 bis 12:58:45 Uhr	2,09 Minuten

A secondary window titled 'Kaufhistorie' is open, showing a selection screen for transferring items to a document. The window contains a table with columns for 'Belegdatum', 'Belegnummer', 'Artikelnummer', and 'Artikeltext'. The selected item is '17.02.2023', '000', 'Systemverwalter', and 'siche für Adresse 10001 - Hundepension Gurgl'.

SoftENGINE ERP-SUITE® 7.00.403.89811 / 1993-2023 (c) SoftENGINE (Build : 0)
 Hund-Katze-Goldfisch GmbH ; 01.2023-12.2023 angemeldet als Systemverwalter (000); [Designberechtigung: INTERN]; [V2]
 • Allgemein Oberfläche Berechnungen Formulare Tools Einstellungen Extras PPS Ansicht Aktuell geöffnet (4)

ERP-KOMPLETT ☆ Infosystem Kunde [10001 - Hundepension Gurgl]

Designer
 Allgemein Ansicht Tools Einstellungen Hilfe

Meine Businessworkflows
 Stammdaten
 Adressen
 Artikel
 Adress/Artikel
 Warengruppen
 Adress/Warengruppen
 Personal
 Vertreter
 Sachkonten
 Personenkonten
 Projekte
 Projekt/Artikel
 Projekt/Warengruppen
 Stücklisten
 Seriennummern
 Chargen
 Anlagegüter

1 Übersicht 2 Stammdaten 3 Umsatz/Ertrag 4 OP Info 5 Verträge 6 Zugeordnete Daten 7 Bewegungen 8 Belege 9 Berichte 10 K Kaufhistorie

Gekaufte Artikel

Alle Artikel Nur Markierte Artikel Nur den letzten Kauf anzeigen Alle Käufe anzeigen

Suche: Hier Suchbegriff eingeben (STRG+S)

M Artikelnummer	Menge	Einzelpreis	Rabatt %	Rabatt Wert	Gesamtbetrag	Rohbetrag	Effektivpreis	Datum letzter Kau	Menge letzter Kau	Artikeltext
GF001.00074	10	24,37			219,33	219,33	21,93	10.10.2023 /Di		20 Sportjacke "Cats & Dogs" - L - schwarz - Stoff 120
HKGG0004	5	9,98			44,91	12,41	8,98	10.10.2023 /Di		5 HKG-DogGourmet Hundefutter Mixpaket
HKGGP001		0,50			1,00	0,30	0,50	10.10.2023 /Di		2 HKG-Doggrower Hundesnack
HKGGF005		5,00			90,00	32,00	4,50	10.10.2023 /Di		20 HKG Futterwürfel "New Fish" 250 ml

15
 Alle bisherigen Käufe mit unterschiedlichem Preis
 Suche: Hier Suchbegriff eingeben (STRG+S)

Datum	Menge	Einzelpreis	Rabatt	Effektivpreis
10.10.2023 /Di	2	0,50		0,50
06.10.2023 /Fr	2	0,55		0,55

So können Sie direkt im Gespräch Artikel zusammenstellen und direkt einen neuen Beleg erzeugen.

Beleg mit Kaufartikeln erstellen

Abbrechen (ESC) Vorgang Starten (F9)

1 Standard
 Belegangaben
 Angebot
 Auftrag
 Lieferschein
 Rechnung

Beleggruppe 00: WA-Auftrag (alle Belege)
 Belegdatum 11.10.2023 /Mi

Weitere Angaben
 Adressnummer 10001: Hundepension Gurgl / Ebersberg
 Lieferadresse
 Ansprechpartner
 Vertreter 2: Becker Berta

Positionserfassung / WA-Auftrag (A00)

1 Belegfassung 2 Druckvorschau

Positionserfassung

Kunde: Bete Softfish GmbH; Name: E. L. Dittl; Name: Hundepension Gurgl
 Anna Bäcker
 Am Bach 23
 85560 Ebersberg

WA-Auftrag (alle Belege)

Adressnummer: 10001 Belegdatum: 11.10.2023 /Mi Lieferadresse: Lieferdatum: Zahlungskondition: Standard 30 Tage kein S Belegnummer: 10011958

S Artikelnummer	Text	Menge	Einzelpreis	Rabatt %	Gesamtbetrag	Liefer/Versand
GF001.00074	Sportjacke "Cats & Dogs" - L - schwa	10	24,37		219,33	
0 HKGG0004	HKG-DogGourmet Hundefutter Mixp	5	10,88		48,96	

Zahlungsbetrag: 268,29 €
 Wertsteuer: 200,00 €
 Verpackung: 88,98 €
 Mehrwertsteuer: 557,27 €
 Gesamtbetrag: 219,33 €
 Rohbetrag: 219,33 €

Positionsinfos
 Bestand = 43
 Verfügbar = 33
 Lagerereinheit

Preiseinheit =
 Buchungstyp = Normale Verbuchung

Kein Bild hinterlegt!

Artikelangabe

Zahlungsbedingungen
 netto ohne Abzug zu zahlen 557,27 €

Warenwert 268,29 €

Auf welche Art der Erfassung die SoftENGINE ERP-SUITE zurückgreift, legen Sie in den Beleggruppen fest.

Belege aus dem Selektionspool

SoFtENGINE ERP-SUITE® 7.00.403.89811 / 1993-2023 (c) SoFtENGINE (Build : 0)
 Hund-Katze-Goldfisch GmbH : 01.2023-12.2023 angemeldet als Systemverwalter (000): [Designberechtigung: INTERN]: [V2]
 ▾ Allgemein Oberfläche Berechnungen Formulare Tools Einstellungen Extras EPS Ansicht Aktuell geöffnet (1) ?

ERP-KOMPLETT ☆ Vorgelagerte Auswahl Artikelstamm

Designer
 Meine Businessworkflows
 Stammdaten
 Adressen
 Artikel
 Adress/Artikel
 Warengruppen
 Adress/Warengruppen
 Personal
 Vertreter
 Sachkonten
 Personenkonten
 Projekte
 Projekt/Artikel
 Projekt/Warengruppen
 Stücklisten
 Seriennummern
 Chargen
 Anlagegüter

Prozesse/Module
 Analyse/Auswertungen
 Tools
 Extras
 Einstellungen

Oberschmidt/10011

1 Artikelanzahl 2 Selektionspool
 Artikel
 Suche: Hier Suchbegriff eingeben (S7)
 US Artikelnr.
 ART00001.00014
 ART00001.00015
 ART00001.00016
 ART00001.00042
 ART00001.00044
 ART00001.00046

InfoSystem Artikel (ALT+F)
 Zum Selektionspool hinzufügen
 Aus Selektionspool entfernen
 Alle Artikel des Selektionspool
 Bestellen
 Angebot erstellen
 Einer Kategorie hinzufügen
 Artikel für Shopupload vormerken
 Artikelupdate von Marketplace herunterladen
 Alle Kategoriezuordnungen vom Artikel entfernen
 Einzelne Katalog/Kategoriezuordnung vom Artikel entfernen
 Artikel tabellarisch bearbeiten
 In den Selektionspool der Adress/Artikel stellen
 Artikel umwandeln in
 Exportieren

	Stand	Kalk.	Enkaufspreis	Verkaufspreis	B
		44	11,99	21,49	
		24	11,99	21,99	
		45	11,99	20,99	
		18	11,99	24,99	
		-204	11,99	22,99	
		-351	11,99	23,99	

Alle Artikel aus Selektionspool bestellen ... SE1242 - Build: 106

Abbrechen (ESC) Bestellen (F9)

Standard

Menge 1
 Lieferant 70000 : Textildruck Schulze Inland
 Beleggruppe 00

Über **Tools** können Sie für die im Selektionspool enthaltenen Artikel direkt ein Angebot für Kunden oder eine Bestellung bei einem Lieferanten generieren.

Positionserfassung / WE-Bestellung (000)

Alles Allgemein Bearbeiten Ansicht Tools Extras Einstellungen Hilfe

Positionserfassung
 2 Druckvoransicht

Hund-Katze-Goldfisch GmbH - Hauptk.: 00001
 Textildruck Schulze Inland
 Sabine Wolf
 Lieferantenstraße 10
 123456 Lieferantenstadt

WE-Bestellung (alle Belege)

Adressennummer: 70000 Belegdatum: 11.10.2023, Mi Lieferadresse: Lieferdatum: 30 Tage, Skonto 10% 2% Belegnummer: 72300003

S	Artikelnummer	Text	Menge	Einzelpreis	Rebatt, %	Gesamtbetrag	Liefer/Versand
0	ART00001.00014	Goldfisch T-Shirt - S - braun	1	11,99		11,99	
0	ART00001.00015	Goldfisch T-Shirt - S - lila	1	11,99		11,99	
0	ART00001.00016	Goldfisch T-Shirt - S - rosa	1	11,99		11,99	
0	ART00001.00042	Goldfisch T-Shirt - XL - lila	1	11,99		11,99	
0	ART00001.00044	Goldfisch T-Shirt - XL - grün	1	11,99		11,99	
0	ART00001.00046	Goldfisch T-Shirt - XXL - rot	1	11,99		11,99	

Beleginfo
 Währungseinheit * Euro
 Warenwert * 71,94 EUR
 Versandkosten * 5,00 EUR
 Verpackung *
 Mehrwertsteuer * 14,62 EUR
 Gesamtbetrag * 91,56 EUR

Rohertrag *
 Positionsinfos
 Bestand * -6
 Verfügbar * 45
 Lapeinheit * STCK
 Preiseinheit * STCK
 Buchungsart * Normale Verbuchung

Artikelangabe
 Bild:
 Bekleidendes T-Shirt von SoFtENGINE
 Rundhalsausschnitt mit elastischen
 Rippschultern
 Weiches Tragegefühl dank reiner Baumwolle
 Normale Passform

Zahlungsbedingungen
 rein Netto ohne Abzug zu zahlen 91,56 €
 mit 2% Skonto innerhalb von 10 Tagen zu zahlen 89,85 €
 mit 1% Skonto innerhalb von 15 Tagen zu zahlen 90,70 €

Warenwert 71,94 €

Angebot für alle Artikel im Selektionspool erstellen ...

Abbrechen (ESC) Angebot erstellen (F9)

Standard

Menge 10
 Kunde 69990: VorlagenKunde Privat
 Beleggruppe 00

Weitere Einblicke

SoFENGINE ERP-SUITE® 7.00.403.89811 / 1993-2023 (c) SoFENGINE (Build : 0)
 Hund-Katze-Goldfisch GmbH | 01.2023-12.2023 angemeldet als Systemverwalter (000): [Designberechtigung: INTERN]: [V2]
 Mittwoch, 11.10.2023

ERP-KOMPLETT **Positionserfassung / WA-Angebot (N02) [Angebote Außendienst]**

Designer Allgemein Bearbeiten Ansicht Tools Extras Einstellungen Hilfe

Meine Businessworkflows Stammdaten Prozesse/Module Mailsystem Terminplanung Tagesplanung Verkaufschancen Lagerverwaltung Bestellsystem Belegbearbeitung Einkauf Belegbearbeitung Verkauf Liefersystem Produktionsübersicht Belege Buchen Offene Posten Debitoren Zahlungseingang Mahnwesen Offene Posten Kreditoren Zahlungsausgang Steuercenter Anlagengüter buchen Kostenrechnung DNBV MDE PAKSTAT

1 Übersicht 2 Positionserfassung 3 Positionsdetails 4 Belegtexte 5 Optionen/Parameter 6 Werkzeuge/Kalkulation 7 Prozesse/Aufgaben 8 Druckvorschau

Kunde **10452:Kristin Pfeffer** Belegdatum **11.10.2023** Anschrift **Hermannstrasse 11 - 55234 Monzernheim** Lieferanschrift **./.** Lieferdatum **./.** Zahlungskondition **1-Standard 30 Tage kein Skonto** Beleg **2230**

Anschrift
 Adressnummer 10452: Kristin Pfeffer / Monzernheim
 Adresstyp 1: Privatschrift
 Ansprechpartnernummer ./.
 Vorname Kristin
 Nachname Pfeffer
 Firmenname Pfeffer
 Straße/KurzN Hermannstrasse
 Land DE: Deutschland
 PLZ 55234
 Ort Monzernheim
 Anschriftensatz 1 ./.
 Anschriftensatz 2 ./.

Lieferanschrift
 Lieferadresse ./.
 Firma I ./.
 Firma II ./.
 Firma III ./.
 Vorname ./.
 Nachname ./.
 Straße ./.
 Hausnummer ./.
 Anschriftensatz I ./.
 Anschriftensatz II ./.
 Postleitzahl ./.
 Ort ./.
 Ortszusatz ./.
 Land ./.
 Telefon ./.

Finanzbuchhaltung
 Belegnummer 2 ./.
 Fremdbelegnummer ./.
 Kontonummer in Fibu ./.
 Kontonordungszug Fix ./.
 Fibu gebucht N

Einkauf
 Belegpriorität 0-5 0
 Bestätigter Liefertermin (WE) ./.
 Bezugszeit ./.
 Auftragsnummer ./.
 Kundennummer / Auftragsidops 0

Kontrakt
 Kontraktnummer ./.
 Adressnummer ./.

Kaufmehrfachung
 Kostenträger
 Kostenstelle 1
 Kostenstelle 2
 Kostenstelle 3
 Kostenstelle 4
 Kostenstelle 5

Belegbearbeitung
 Kontinhaber
 Bankleitzahl
 Bankname
 Kontonummer
 BIC
 IBAN

Rabattverwaltung
 Rabatt in %
 Kundenrabatt (Rabatt II)
 Positionsbezogen
 Berechneter Kundenrabatt

Steuersatz % **19,00**
 Netto **4,2**
 Steuer **0,8**
 Brutto **5**
 Warenwert **43,98**
 Versandkosten **5,00**
 Verpackung **0,00**
 Mehrwertsteuer **9,16**
 Rohertrag **20,00**
 Gesamtbetrag **57,34**

Mittwoch, 11.10.2023 - 10:38:21 (330,2 MB)

SoFENGINE ERP-SUITE® 7.00.403.89811 / 1993-2023 (c) SoFENGINE (Build : 0)
 GmbH | 01.2023-12.2023 angemeldet als Systemverwalter (000): [Designberechtigung: INTERN]: [V2]
 he Berechnungen Formulare Tools Einstellungen Extras EPS Ansicht Aktuell geöffnet (2) ?

Positionserfassung / WA-Angebot (N02) [Angebote Außendienst]

1 Übersicht 2 Positionserfassung 3 Positionsdetails 4 Belegtexte 5 Optionen/Parameter 6 Werkzeuge/Kalkulation 7 Prozesse/Aufgaben 8 Druckvorschau

5 Pos.Nr. Artikelnummer Text
 1.00 ART30001.20002 Goldfisch T-shirt - XS - gelb
 2.00 ART30001.00003 Goldfisch T-shirt - XS - blau

Tabellensicht
 Standard
 Preise
 Steuerdaten
 Lager
 Filter aktivieren/auswählen (STRG+F8)

Infofenster
 Beleg (ALT+I)
 Artikel
 Position (SHIFT+F4)
 Infosystem Adresse (SHIFT+F1)

Altsystem
 Kaufhistorie
 PAN - Businessworkflows (ALT+P)
 Eingabefeld finden
 Belegumwandlungsoptionen
 Positionen durch Import hinzufügen
 Positionen tabellarisch bearbeiten

Positionen
 Leerzeile einfügen (F3)

Übersichtsumgebung

Sortierung
 Position und Zeilennummern neu ermitteln
 Zeilennummern neu ermitteln
 Positionen frei sortieren
 Positionen nach Positionsnummer sortieren
 Positionen nach Liefertermin sortieren
 Markiermodus ein/auswählen
 Markierte Positionen kopieren
 Markierte Positionen einfügen

Steuersatz % **19,00**
 Netto **4,2**
 Steuer **0,8**
 Brutto **5**
 Warenwert **43,98**
 Versandkosten **5,00**
 Verpackung **0,00**
 Mehrwertsteuer **9,16**
 Rohertrag **20,00**
 Gesamtbetrag **57,34**

SoFENGINE ERP-SUITE® 7.00.403.89811 / 1993-2023 (c) SoFENGINE (Build : 0)
 Hund-Katze-Goldfisch GmbH | 01.2023-12.2023 angemeldet als Systemverwalter (000): [Designberechtigung: INTERN]: [V2]
 Mittwoch, 11.10.2023

ERP-KOMPLETT **Positionserfassung / WA-Angebot (N02) [Angebote Außendienst]**

Designer Allgemein Bearbeiten Ansicht Tools Extras Einstellungen Hilfe

Meine Businessworkflows Stammdaten Prozesse/Module Mailsystem Terminplanung Tagesplanung Verkaufschancen Lagerverwaltung Bestellsystem Belegbearbeitung Einkauf Belegbearbeitung Verkauf Liefersystem Produktionsübersicht Belege Buchen Offene Posten Debitoren Zahlungseingang

1 Übersicht 2 Positionserfassung 3 Positionsdetails 4 Belegtexte 5 Optionen/Parameter 6 Werkzeuge/Kalkulation 7 Prozesse/Aufgaben 8 Druckvorschau

Angebot an 22300040 10452:Kristin Pfeffer

Anzahl Prozesse **0** Anzahl Aufgaben **0** Belegdatum **11.10.2023** Lieferdatum

PMR Prozesse und Aufgaben

Überfällig Nicht in Bearbeitung In Bearbeitung Erledigt Hohe Priorität

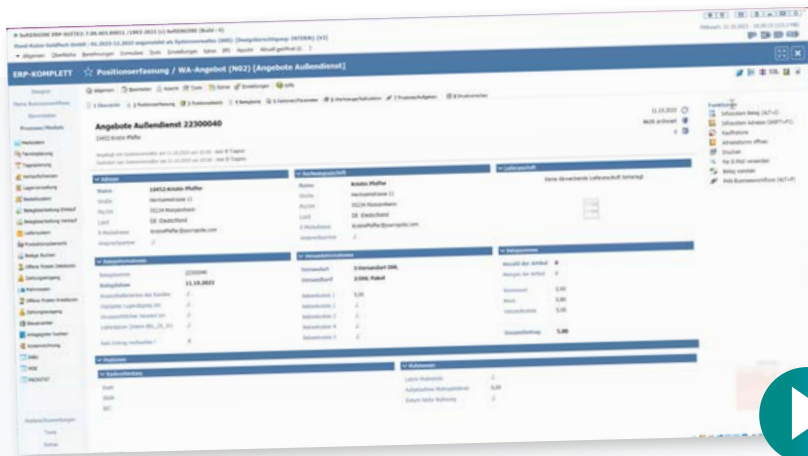

Erleben Sie die Belegbearbeitung in der Praxis auf dem SoftENGINE CAMPUS

[Zum CAMPUS](#)

Sie haben Interesse oder Fragen?

Kontaktieren Sie direkt Ihren
SoftENGINE Partner.

 **SoftENGINE Kaufmännische Softwarelösungen GmbH**

Alte Bundesstraße 18 • 76846 Hauenstein • www.softengine.de • info@softengine.de
Telefon: +49 (0) 63 92 | 995 - 200 • Telefax: +49 (0) 63 92 | 995 - 599