



One Touch – many effects

Unternehmensabläufe mit
einem Touch an der Kasse
auslösen & steuern

HERZLICH
WILLKOMMEN





Ihre Kasse nutzen Sie bereits für die Abwicklung von Verkaufs-/Bezahlvorgängen und verfügen damit über vielfältige Funktionen, die das Verkaufen einfacher und effektiver machen.

Kennen Sie bereits alle Prozesse, welche ausgehend von Ihrer Kasse initiiert oder von dieser ausgeführt werden können? Wir wollen Sie dabei unterstützen, diese zu entdecken und für Ihren Unternehmenserfolg zu nutzen.

Eine Vielzahl Ihrer Unternehmensabläufe, die sonst von Mitarbeitern anderer Unternehmensbereiche auszuführen sind, werden damit – sozusagen mit einem Touch – direkt an der Kasse gestartet.

Mit der Integration der SoftENGINE KASSE in Ihre SoftENGINE ERP wird aus dem „Point of Sale“ ein „Center of Sale & Service“. Diese Kasse kann mehr!

- ✓ Lieferscheine versenden
- ✓ Sammelrechnungen erstellen
- ✓ Bestellprozesse starten
- ✓ Lieferanten kontaktieren
- ✓ Bedarf ermitteln
- ✓ Automatisiert Aufgaben erstellen
- ✓ Und vieles mehr

Die SoftENGINE KASSE individualisieren

So wie die SoftENGINE ERP lässt sich auch die KASSE **individuell** auf Ihre Anforderungen anpassen. Das geschieht in den Einstellungen (Zahnradmenü) im **Kassen-Desktop**.

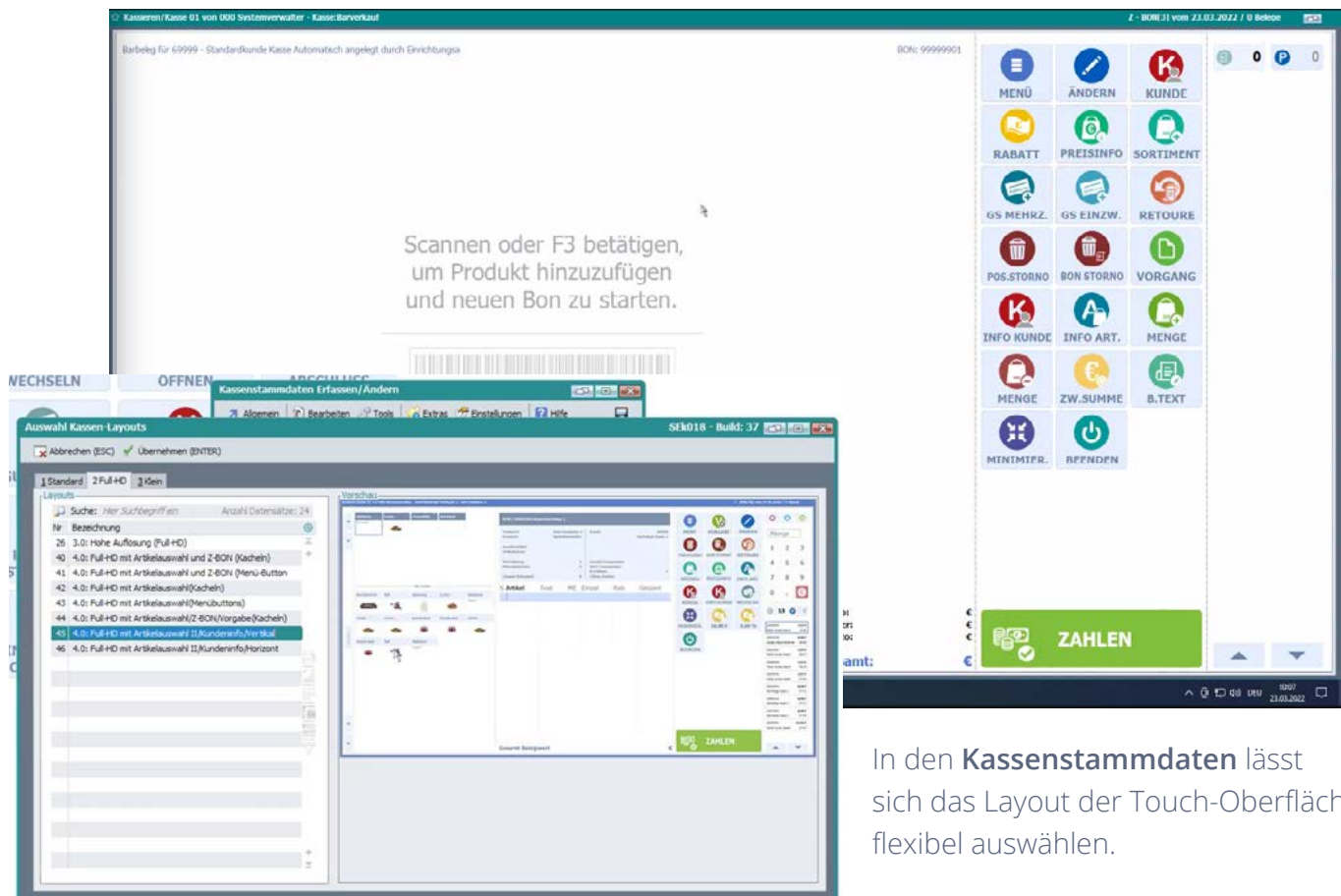

In den **Kassenstammdaten** lässt sich das Layout der Touch-Oberfläche flexibel auswählen.

Im **Artikelstamm**, in dem die Artikel verwaltet werden, können neue **Schnellwahl-tasten** angelegt und die **Touchstruktur** festgelegt werden. So haben Sie viele Artikel direkt im Zugriff.

Schnellwahltasten werden in **Katalogen** verwaltet, in denen wieder verschiedene Produktkategorien (z.B. Obst, Gemüse, Fleisch) anlegbar sind. Kategorien werden per Drag & Drop oder aus dem Selektionspool mit Artikeln befüllt.

Danach muss nur noch der jeweilige Katalog in den **Kassenstammdaten** der Kasse zugewiesen werden.

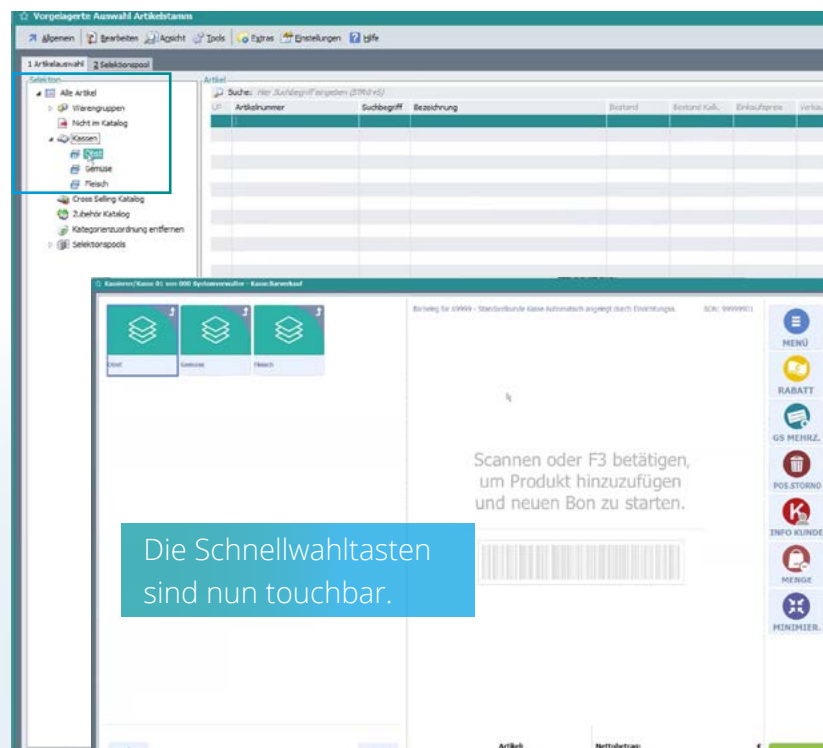

Die Schnellwahltasten sind nun touchbar.

Eigene Funktionen an der Kasse einbinden

Sie können Prozesse in der SoftENGINE ERP direkt an der Kasse per Touch auf **Funktionstasten** starten. So ist es z.B. möglich, vom POS (Point of Sale) Lieferscheine und Aufträge zu schreiben.

Funktionstasten, die im Standard nicht vorhanden sind, werden über den **Kassendesktop** ► **Verfügbare Funktionen** hinzugefügt.

Hier können Sie nun aus **200 Funktionen** die benötigten suchen & auswählen.

Wird im Menü der Funktion „**In Leiste anzeigen**“ gewählt, ist sie direkt an der Kasse per Funktionstaste verfügbar.

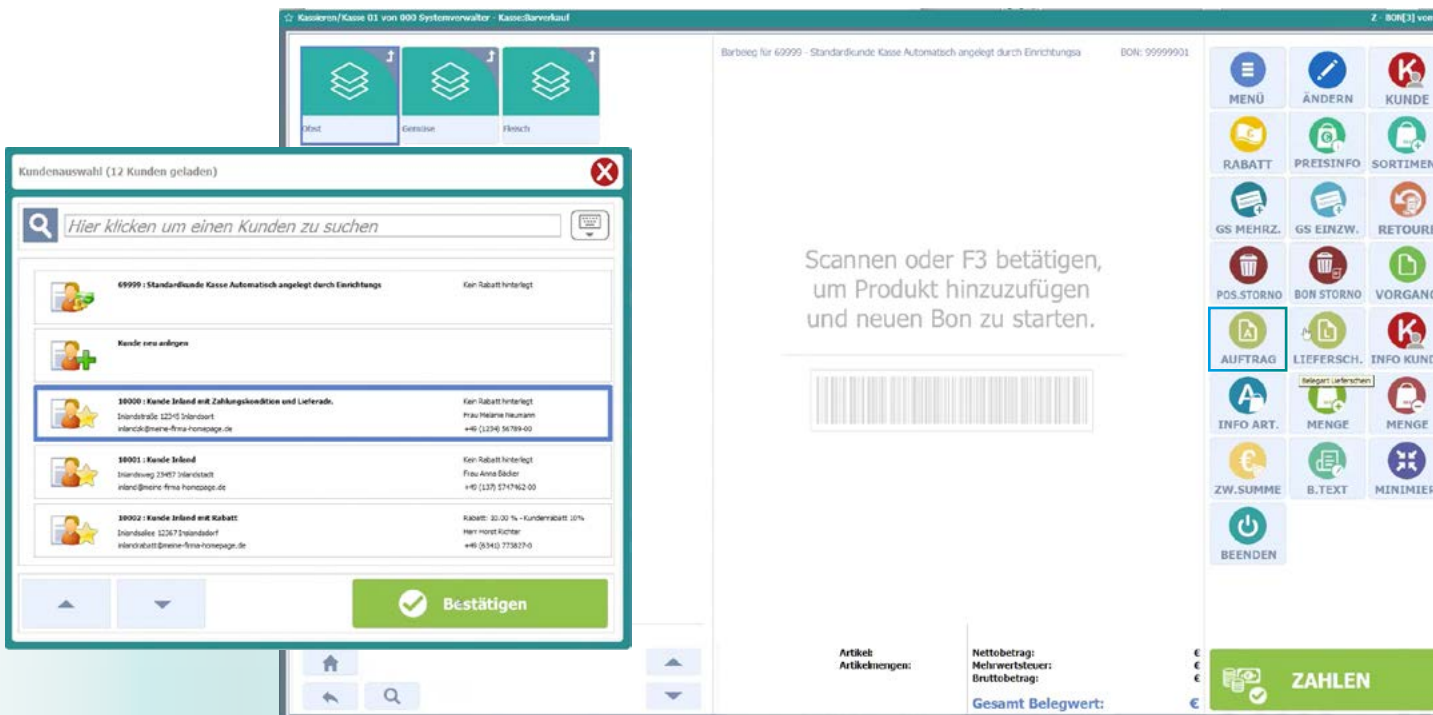
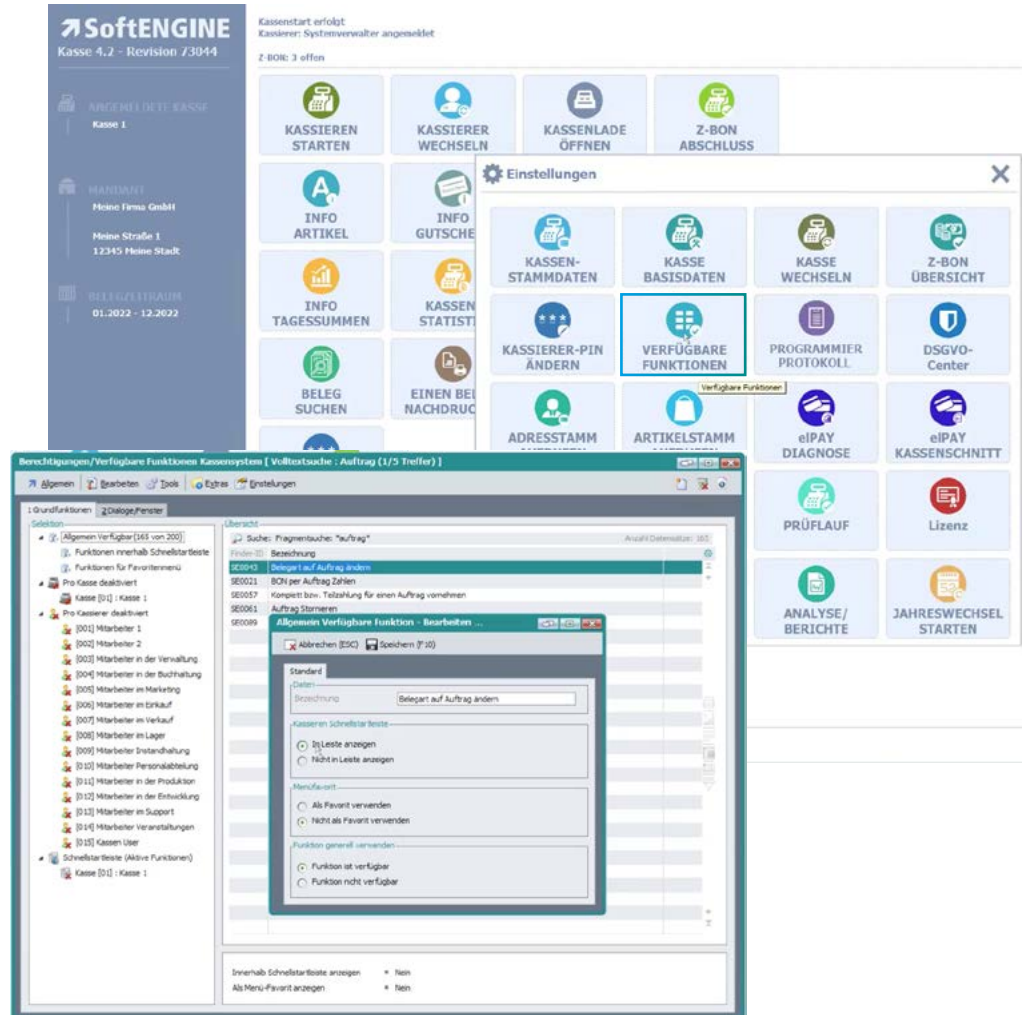

Geschäftsprozesse an der SoftENGINE KASSE initiieren



Der POS ist der Dreh- und Angelpunkt im Unternehmen.

Ziel ist es, den zusätzlichen Arbeitsaufwand dort so gering wie möglich zu halten und mit der SoftENGINE ERP im Hintergrund die Mitarbeiter zu entlasten. Nachdem die SoftENGINE KASSE individualisiert wurde, kann das Kassieren beginnen.

Geschäftsprozesse an der SoftENGINE KASSE initiieren



Im Folgenden beginnt der Kassivorgang mit vielfältigen Möglichkeiten.

- Standard-Barbeleg ohne Kunde ausgeben
- Beleg mit Kundendaten ausgeben (z.B. bei größeren Rechnungen)
- Kunden verwalten (Kundenkarten, Rabatt- und Bonusaktionen)
- Aufträge oder Vorbestellungen vom Kunden papierlos entgegennehmen und diese mit dem BPM-Modul PAN (Prozesse, Aufgaben, Nachrichten) direkt weiterleiten
- Lieferscheine mit Pfandartikeln ausgeben

Kassenabschluss

- Einlagen und Entnahmen an der Kasse buchen
- Automatische Verbuchung in der Finanzbuchhaltung

Geschäftsprozesse an der SoftENGINE KASSE initiieren



Auftragsbezogene Bestellung beim Lieferanten

- z.B. für große Kundenbestellungen, die nicht direkt verfügbar sind
- Büro wird über das verknüpfte Modul PAN informiert, dass Ware bestellt werden muss
- Sobald die Ware eingetroffen und verbucht ist, wird der Kunde per Telefon oder automatisiert per Mail über die Verfügbarkeit der Ware informiert.
- Ware kann über das SoftENGINE ERP Liefersystem versendet bzw. direkt im Laden abgeholt werden (Cross-Selling möglich).

Service-Aufträge an der Kasse entgegennehmen

- z.B. Reparaturaufträge in einem Fahrrad-Geschäft.
- Anzahlungen über die Kasse vornehmen
- Mietverträge für z.B. Leihrad an der Kasse realisierbar, die SoftENGINE ERP erstellt im Hintergrund einen Lieferschein bzw. Rechnung und verbucht diese.

Geschäftsprozesse an der SoftENGINE KASSE initiieren



Bestellsystem

- gibt z.B. Auskunft, welche Waren an einem Tag verkauft wurden
- Welche Warenmengen sind noch vorrätig (bei Hinterlegung Mindestbestand)?
- Eine manuelle, händische Überprüfung muss nicht mehr stattfinden

Kommissionierung

- Der Kunde bestellt Ware
- Die Bestellung wird in der Warenwirtschaft auftragsbezogen erzeugt und nach Lieferung durch den Lieferanten über das Liefersystem verarbeitet, kommissioniert, verpackt und per Paketdienst versendet.

Einblicke in die SoftENGINE KASSE & ERP

Waagen-
anbindung
möglich

Kassieren/Kasse 02 von 030 Kassens - Kassensarverkauf
Z: 000[23] vom 27



S	Artikel	Text	ME	Einzel €	Rab €	Gesamt €
0	000452	Apfel "Elstar", bi	1	4,40		4,40

Details A1 - Artikel 1 für Kasse

Menge 1
Preis 4,40
Gesamt 4,40
Text Apfel
Rabatt €
Rabatt %
Verkäufer
Notiz

Menge Ändern

7	8	9	5	10
4	5	6	15	25
1	2	3	50	100
0	00	,	Bestätigen	

ERP-GESAMT

Meine Businessworkflows

Stammdaten

Prozesse/Module

- Malisystem
- Terminplanung
- Tagessplanung
- Verkaufsfunktionen
- Lagerverwaltung
- Notfallsystem
- Belegbearbeitung Einkauf
- Belegbearbeitung Verkauf
- Liefersystem
- Produktionsübersicht
- Belege Buchen
- Offene Posten Debitoren
- Zahlungseingang
- Offene Posten Kreditoren
- Zahlungsausgang
- Steuercenter
- Kassensystem

Positionserfassung / WA-Auftrag (A25) [Auftrag - Kasse]

1 Belegfassung 2 Druckversuch

CC: WÜFFEL - 01.2022-12.2022 angemeldet als Chef01 (001)

Abrechnung: 10009 Belegdatum: 23.03.2022 14 Lieferadresse: nicht hinterlegt Lieferdatum: Zahlungsfrist: 7 Tage netto (Vorausz.) Belegnummer: 22000019

S	Artikelnummer	Text	Menge	ME	Ertragspreis	Rabatt %	Gesamtbetrag
1	000451	Apfel "Elstar", bi	15	KG	4,11		61,65

CAMPUS
 SoftENGINE
 REPORT

Erleben Sie das Zusammenspiel zwischen SoftENGINE KASSE & ERP in der Praxis

[Zum Video](#)



**Sie haben Interesse oder Fragen
rund um die SoftENGINE KASSE?**

Kontaktieren Sie direkt Ihren
SoftENGINE Partner.

 **SoftENGINE Kaufmännische Softwarelösungen GmbH**

Alte Bundesstraße 18 • 76846 Hauenstein • www.softengine.de • info@softengine.de
Telefon: +49 (0) 63 92 | 995 - 200 • Telefax: +49 (0) 63 92 | 995 - 599